

PGR

PROCURADURÍA GENERAL DE LA REPÚBLICA



ANEXO XVIII B

FONDO PROCURADURÍA GENERAL DE LA REPÚBLICA
UNIDAD ADMINISTRATIVA SUBPROCURADURÍA DE DERECHOS HUMANOS, PREVENCIÓN DEL DELITO Y SERVICIOS A LA COMUNIDAD.

ÁREA RESPONSABLE OFICINA DE INVESTIGACIÓN

RESPONSABLE DEL CONTROL DE EXPEDIENTES LIC. [REDACTED]

CLAVE Y NOMBRE DE LA SECCIÓN

CLAVE Y NOMBRE DE LA SERIE

CLAVE Y NOMBRE DE LA SUBSERIE (OPCIONAL)

CLAVE Y NOMBRE DEL EXPEDIENTE AP/PGR/SDHPDSC/OI/01/2016

ACCESO

Table with 4 rows: PÚBLICO, INFORMACIÓN RESERVADA, INFORMACIÓN CONFIDENCIAL, RESTRINGIDO DURANTE SU VIGENCIA. Columns: SI, NO, and a checkmark column.

RESUMEN DEL CONTENIDO

Cedulas de Identificacion, y cusetionarios AM/PM (Antemorten-Postmorten) parta la recolección de datos de personas no localizadas

FECHAS EXTREMAS

AÑO DE APERTURA EXPEDIENTE AÑO DE CIERRE EXPEDIENTE

FORMATO O SOPORTE

PAPEL X FOTOGRAFIAS LIBROS DISQUETES CD ROM ENGARGOLADO
VIDEO OTRO (S) DESCRIBIR

VALOR DOCUMENTAL

ADMINISTRATIVO
LEGAL X
CONTABLE

CARÁCTER FUNCIONAL

DE GESTIÓN INTERNA X

PLAZO DE CONSERVACION

VIGENCIA COMPLETA AÑOS
ARCHIVO DE TRÁMITE AÑOS
ARCHIVO DE CONCENTRACIÓN AÑOS

CONFORMACIÓN

NÚMERO DE LEGAJOS 18
NÚMERO DE FOJAS

ANEXO
AP/SDHPDSC/OI/001/2015

PGR
PROCURADURÍA GENERAL
DE LA DEFENSA

CUESTIONARIO

PARA RECOLECTAR DATOS
DE PERSONAS NO LOCALIZADAS

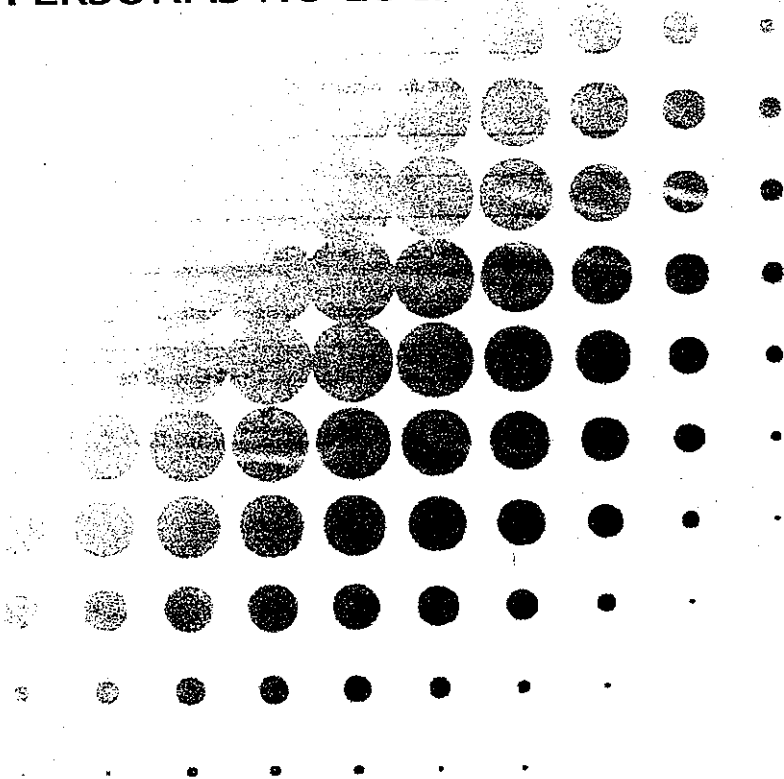

Número de entrevista (s): _____

(Código de familia): _____

2

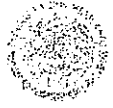

PGR

PROCURADURÍA GENERAL
DE LA REPÚBLICA

CUESTIONARIO

PARA RECOLECTAR DATOS DE PERSONAS NO LOCALIZADAS

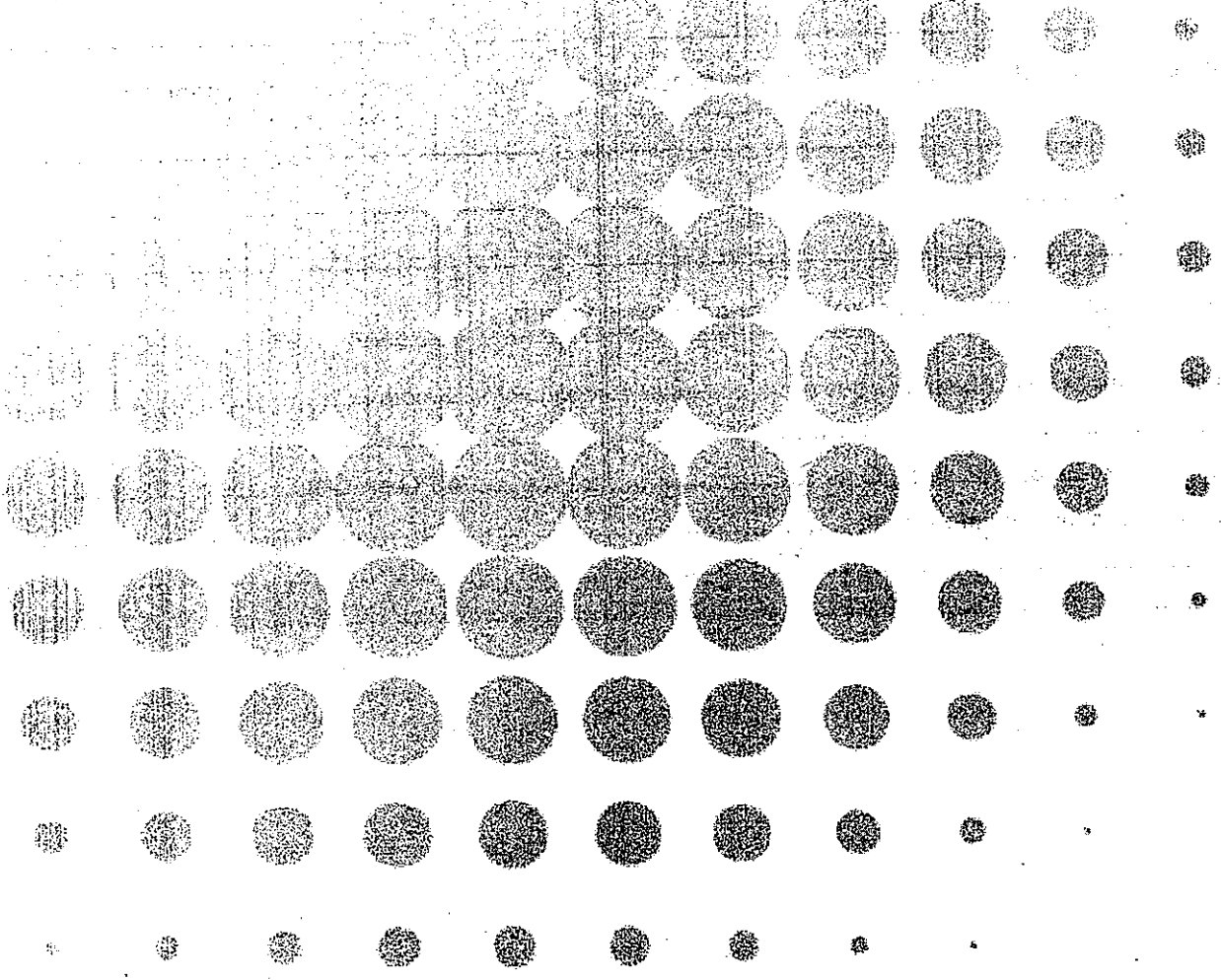

Número de entrevista (s): _____

(Código de familia): _____

3



PGR
PROCURADURÍA GENERAL
DE LA REPÚBLICA

CUESTIONARIO

PARA RECOLECTAR DATOS DE PERSONAS NO LOCALIZADAS

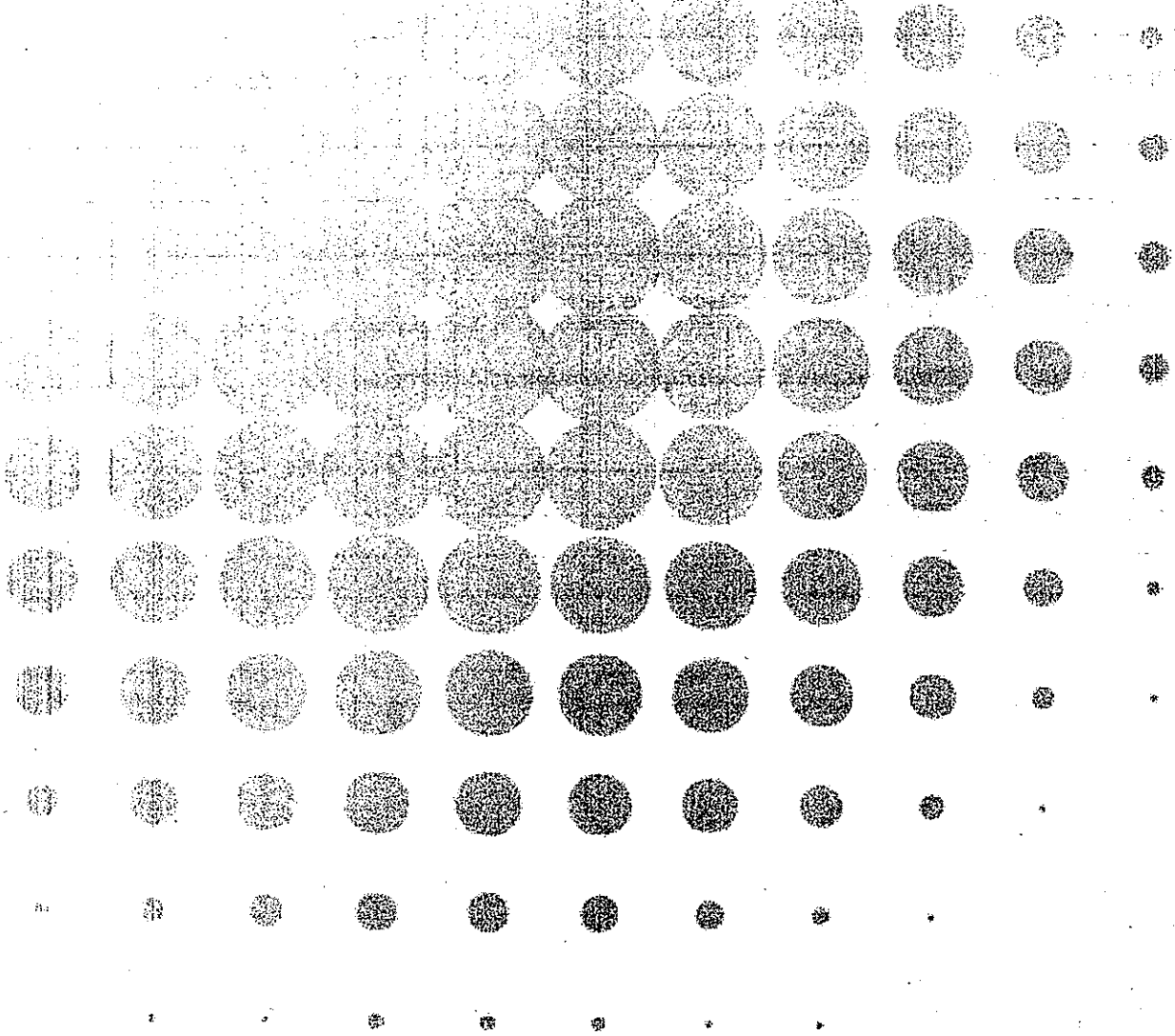

Esta página deberá de ser completada después de que el entrevistador haya despedido al entrevistado. **NO COMPLETE**

ESTA PÁGINA ENFRETE DEL ENTREVISTADO. El entrevistador debe comentar sobre la confiabilidad de los datos recolectados en este cuestionario. Si el entrevistador teme que los datos no sean confiables (Ej.: Por el estado psicológico o de salud del entrevistado, porque el entrevistado parecía conjeturar todos los datos, etc.), el entrevistador debe tomar nota de esto y **EXPLICAR LAS RAZONES DE SU OPINIÓN**

La información recabada en este cuestionario se realiza a petición del Agente del Ministerio Público, Lic. [REDACTED] con datos proporcionados por el Equipo Argentino de Antropología Forense (EAAF) a partir de entrevistas (e) directas realizadas a los familiares de Jorge Anibal Cruz Mendoza, persona no localizada de la Escuela Normal Rural "Paul Isidro Burgos" por la C. Mercedes Celina Doretti, también con información recabada en entrevistas directas por la Policía Federal (PF) por el C. [REDACTED] y de tal manera que no se cuenta con la firma del familiar de la persona no localizada.

[Handwritten mark]

[REDACTED]

Número de entrevista (s): _____
(Código de familia): _____

4



PGR
PROCURADURÍA GENERAL
DE LA REPÚBLICA

CUESTIONARIO

PARA RECOLECTAR DATOS DE PERSONAS NO LOCALIZADAS

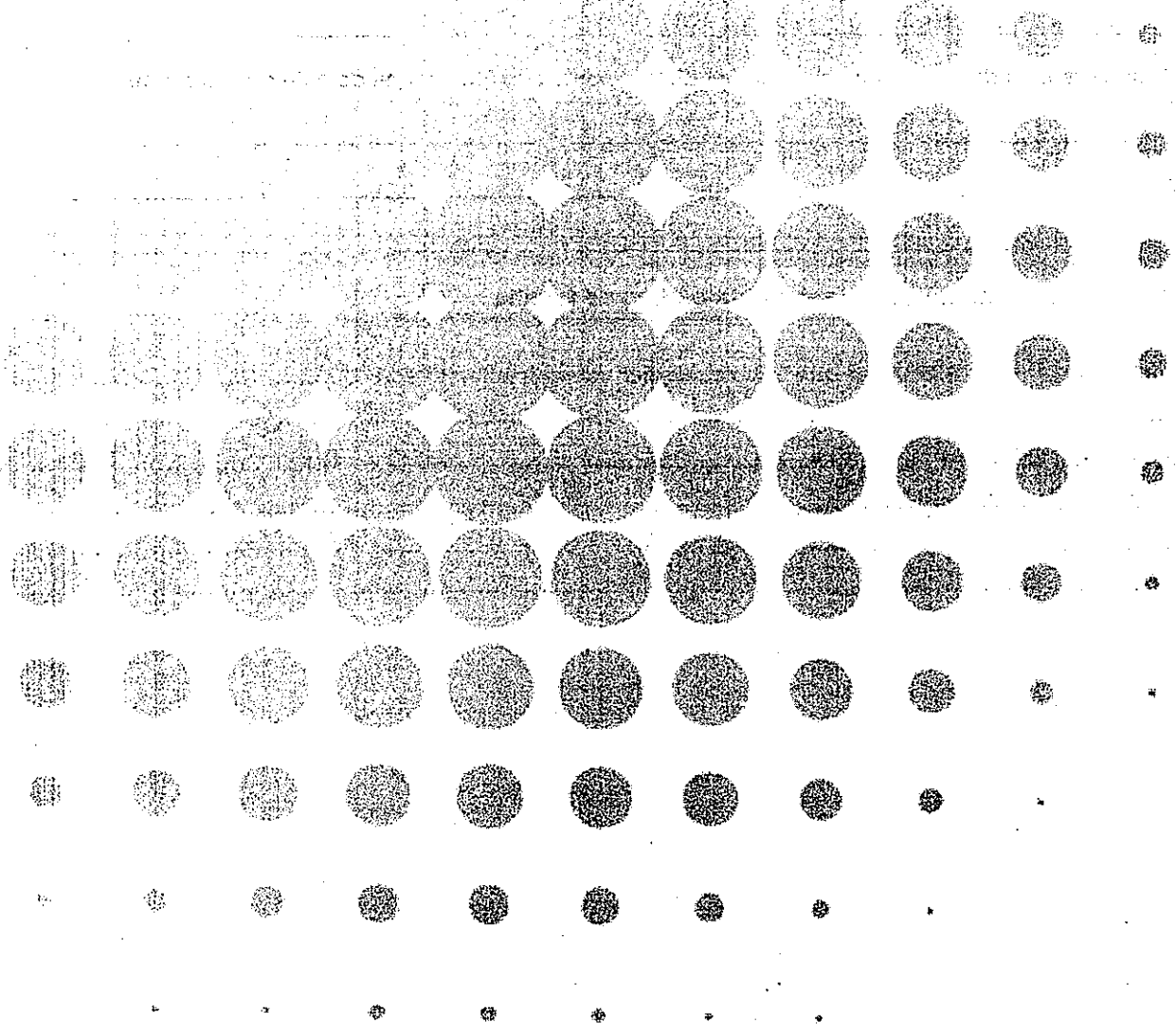

Esta página deberá de ser completada después de que el entrevistador haya despedido al entrevistado. **NO COMPLETE**

ESTA PÁGINA ENFRETE DEL ENTREVISTADO. El entrevistador debe comentar sobre la confiabilidad de los datos recolectados en este cuestionario. Si el entrevistador teme que los datos no sean confiables (Ej.: Por el estado psicológico o de salud del entrevistado, porque el entrevistado parecía conjeturar todos los datos, etc.), el entrevistador debe tomar nota de esto y **EXPLICAR LAS RAZONES DE SU OPINIÓN**:

La información recabada en este cuestionario se realiza a petición del Agente del ministerio Público, Lic. [REDACTED] con datos proporcionados por el Equipo Argentino de Antropología Forense (E.A.A.F.) a partir de entrevistas realizadas de forma directa a los Familiares de José Angel Campos Cantor, persona no localizada de la Escuela Normal Rural "Paulo Isidro Burgos", por la C. Mercedes Celina Doretto, y por entrevistas recabadas también por Policía Federal (P7) por el C. [REDACTED], de tal manera que NO se cuenta con la firma de los familiares de la persona no localizada.

P. [REDACTED]

Número de entrevista (s): _____

(Código de familia): _____

AP/PSN/SDHPOSE/01/001/2015.

6



PGR

PROCURADURÍA GENERAL
DE LA FEDERACIÓN

CUESTIONARIO

PARA RECOLECTAR DATOS DE PERSONAS NO LOCALIZADAS

Esta página deberá de ser completada después de que el entrevistador haya despedido al entrevistado. **NO COMPLETE**

ESTA PÁGINA ENFRENTA DEL ENTREVISTADO. El entrevistador debe comentar sobre la confiabilidad de los datos recolectados en este cuestionario. Si el entrevistador teme que los datos no sean confiables (Ej.: Por el estado psicológico o de salud del entrevistado, porque el entrevistado parecía conjeturar todos los datos, etc.), el entrevistador debe tomar nota de esto y **EXPLICAR LAS RAZONES DE SU OPINIÓN**.....

La información recabada en este cuestionario se realizó a petición del Agente del Ministerio Público Lic. [REDACTED], con datos proporcionados por el Equipo Argentino de Antropología Forense, a partir de entrevistas directas que ha realizado a los familiares de José Ángel Navarrete González, persona no localizada de la Escuela Normal Rural "Raúl Isidro Burgos", por la C. Mercedes Celina Doretti, también información recabada en entrevistas directas por la Policía Federal (P.F.) por el C. [REDACTED] García, de tal manera que No se cuenta con la firma del familiar de la persona no localizada.

Ps [REDACTED]

Número de entrevista (s): _____

(Código de familia): _____

7

AP/PGR/SDHPDSC/OI/001/2016.



PGR
PROCURADURÍA GENERAL
DE LA REPÚBLICA

CUESTIONARIO

PARA RECOLECTAR DATOS DE PERSONAS NO LOCALIZADAS

Esta página deberá de ser completada después de que el entrevistador haya despedido al entrevistado. **NO COMPLETE**

ESTA PÁGINA ENFRETE DEL ENTREVISTADO. El entrevistador debe comentar sobre la confiabilidad de los datos recolectados en este cuestionario. Si el entrevistador teme que los datos no sean confiables (Ej.: Por el estado psicológico o de salud del entrevistado, porque el entrevistado parecía conjeturar todos los datos, etc.), el entrevistador debe tomar nota de esto y **EXPLICAR LAS RAZONES DE SU OPINIÓN**.

La información recabada en este cuestionario se realiza a petición del Agente del Ministerio Público Lic. [REDACTED] con datos proporcionados por el Equipo Argentino de Antropología Forense (EAAP) a partir de entrevistas directas que han realizado a los familiares de José Eduardo Bartolo Tlatempa persona no localizada de la Escuela Normal Rural "Dauil Isidro Burgos" por la C. Mercedes Celina Dorretti y también con información recabada de entrevistas directas aplicadas por Policía Federal (PF) por el C. [REDACTED] de tal manera que no se cuenta con la firma del familiar de la persona no localizada.

P.s. [REDACTED]

Número de entrevista (s): _____
(Código de familia): _____

8

DD / PGR / SDHPDSC / 01 / 001 / 2015.



PGR
PROCURADURÍA GENERAL
DE LA REPÚBLICA

CUESTIONARIO

PARA RECOLECTAR DATOS DE PERSONAS NO LOCALIZADAS

Esta página deberá de ser completada después de que el entrevistador haya despedido al entrevistado. **NO COMPLETE**

ESTA PÁGINA ENFRENTA DEL ENTREVISTADO. El entrevistador debe comentar sobre la confiabilidad de los datos recolectados en este cuestionario. Si el entrevistador teme que los datos no sean confiables (Ej.: Por el estado psicológico o de salud del entrevistado, porque el entrevistado parecía conjeturar todos los datos, etc.), el entrevistador debe tomar nota de esto y **EXPLICAR LAS RAZONES DE SU OPINIÓN**.....

La información recabada en este cuestionario se realiza a petición del Agente del Ministerio Público, Lic. [REDACTED] con datos proporcionados por el Equipo Argentino de Antropología Forense (EAAF) a partir de entrevistas directas que han realizado a la Familia de José Luis Luna Torres, persona no localizada de la Escuela Normal Rural "Paul Isidro Burgos", por la C. Mercedes Belina Doretti y también con información de entrevistas directas aplicadas por la Policía Federal (P.F) por el C. [REDACTED] y de tal manera que No se cuenta con la firma del familiar de la persona no localizada.

P.S. [REDACTED]

Número de entrevista (s): _____

9

(Código de familia): _____



PGR

PROCURADURÍA GENERAL
DE LA REPÚBLICA

CUESTIONARIO

PARA RECOLECTAR DATOS DE PERSONAS NO LOCALIZADAS

NOMBRE	EDAD	SEXO	ESTADO CIVIL	OCCUPACIÓN	DIRECCIÓN	TELÉFONO	OTROS DATOS

Número de entrevista (s): _____

(Código de familia): _____

AP/PGR/SDHPOSC/01/001/2015.

10



PGR
PROCURADURÍA GENERAL
DE LA REPÚBLICA

CUESTIONARIO

PARA RECOLECTAR DATOS DE PERSONAS NO LOCALIZADAS

[Faint grid of circles for data collection]

Esta página deberá de ser completada después de que el entrevistador haya despedido al entrevistado. **NO COMPLETE**

ESTA PÁGINA ENFRETE DEL ENTREVISTADO. El entrevistador debe comentar sobre la confiabilidad de los datos recolectados en este cuestionario. Si el entrevistador teme que los datos no sean confiables (Ej.: Por el estado psicológico o de salud del entrevistado, porque el entrevistado parecía conjeturar todos los datos, etc.), el entrevistador debe tomar nota de esto y **EXPLICAR LAS RAZONES DE SU OPINIÓN**

La información recabada en este cuestionario se realiza a petición del Agente del Ministerio Público, Lic [REDACTED] con datos proporcionados por el Equipo Argentino de Antropología Forense (E.A.A.F.) a partir de entrevistas directas que ha realizado a los familiares de Julia Cesar López Patolzin, persona no localizada de la Escuela Normal Rural "Rosal Isidro Burgos" por la C. Mercedes Celina Doretti, también información recabada en entrevistas directas aplicadas por Policía Federal (PF) por el C. [REDACTED] de tal manera que no se cuenta con la firma del familiar de la persona no localizada.

P. [REDACTED]

Número de entrevista (s):

(Código de familia):

11

AP/P5N/S0ITPOS e/01/001/2015.

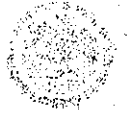

PGR

PROCURADURÍA GENERAL
DE LA REPÚBLICA

CUESTIONARIO

PARA RECOLECTAR DATOS
DE PERSONAS NO LOCALIZADAS

Esta página deberá de ser completada después de que el entrevistador haya despedido al entrevistado. **NO COMPLETE**

ESTA PÁGINA ENFRETE DEL ENTREVISTADO. El entrevistador debe comentar sobre la confiabilidad de los datos recolectados en este cuestionario. Si el entrevistador teme que los datos no sean confiables (Ej.: Por el estado psicológico o de salud del entrevistado, porque el entrevistado parecía conjeturar todos los datos, etc.), el entrevistador debe tomar nota de esto y **EXPLICAR LAS RAZONES DE SU OPINIÓN**

La información recabada en este cuestionario se realiza a petición del Agente del Ministerio Público Lic. [REDACTED] con datos proporcionados por el Equipo Argentino de Antropología Forense (EAAF) a partir de entrevistas directas que han realizado a los familiares de Leonel Carlos Abarea, persona no localizada de la Escuela Normal Rural "Dora Isidra Burgos" por la C. Mercedes Celina Doretti, también con información recabada en entrevistas directas que ha aplicado Policía Federal por el C. [REDACTED] de tal manera que No se cuenta con la firma del familiar de la persona no localizada.

Ps. [REDACTED]

Número de entrevista (s): _____

(Código de familia): _____

12

DP/PGR/SDHPASO/OI/001/2015.



PGR

PROCURADURÍA GENERAL
DE LA REPÚBLICA

CUESTIONARIO

PARA RECOLECTAR DATOS DE PERSONAS NO LOCALIZADAS

ART. 110 Comentarios del entrevistador

Luis Angel Abarca Carrillo.

Esta página deberá de ser completada después de que el entrevistador haya despedido al entrevistado. **NO COMPLETE**

ESTA PÁGINA ENFRETE DEL ENTREVISTADO. El entrevistador debe comentar sobre la confiabilidad de los datos recolectados en este cuestionario. Si el entrevistador teme que los datos no sean confiables (Ej.: Por el estado psicológico o de salud del entrevistado, porque el entrevistado parecía conjeturar todos los datos, etc.), el entrevistador debe tomar nota de esto y **EXPLICAR LAS RAZONES DE SU OPINIÓN**.....

La información recabada en este cuestionario se realiza a petición del Agente del Ministerio Público, Lic. [REDACTED] con datos proporcionados por el Equipo Argentino de Antropología Forense EAAF a partir de entrevistas directas realizadas a los familiares de Luis Angel Abarca Carrillo, persona no localizada de la Escuela Normal Rural "Raúl Isidro Burgos", por la C. Mercedes Celina Daretti, también con información recabada en entrevistas directas que aplica Policía Federal (PF) por el C. [REDACTED] de tal manera que no se cuenta con la firma del familiar de la persona no localizada.

Pi [REDACTED]

Número de entrevista (s): _____

(Código de familia): _____

13

AP/PGR/S04POSE/01/001/2015



PGR

PROCURADURÍA GENERAL
DE LA REPÚBLICA

CUESTIONARIO

PARA RECOLECTAR DATOS DE PERSONAS NO LOCALIZADAS

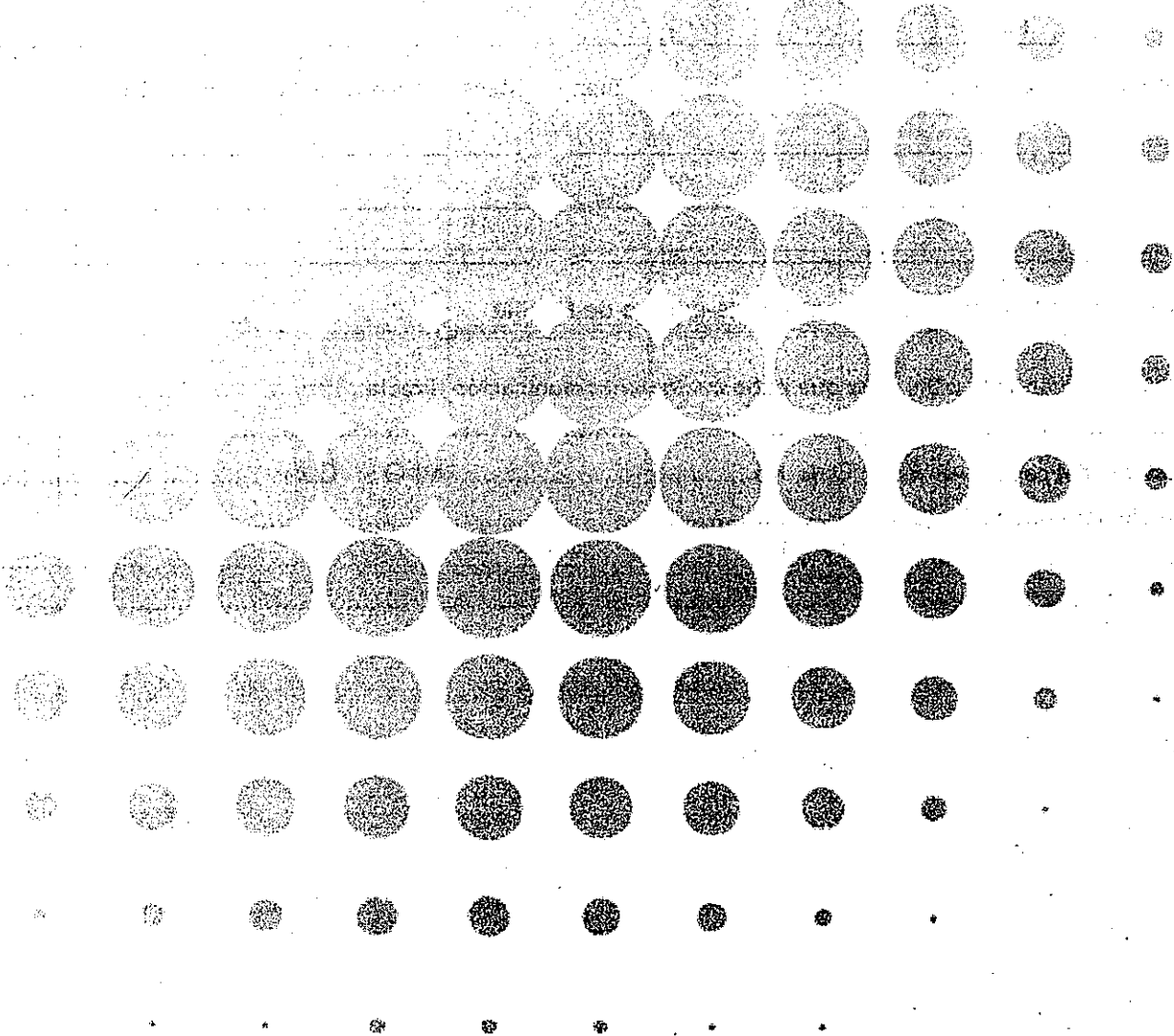

Luis Angel Francisco Arzola

Esta página deberá de ser completada después de que el entrevistador haya despedido al entrevistado. **NO COMPLETE**

ESTA PÁGINA ENFRENTA DEL ENTREVISTADO. El entrevistador debe comentar sobre la confiabilidad de los datos recolectados en este cuestionario. Si el entrevistador teme que los datos no sean confiables (Ej.: Por el estado psicológico o de salud del entrevistado, porque el entrevistado parecía conjeturar todos los datos, etc.), el entrevistador debe tomar nota de esto y **EXPLICAR LAS RAZONES DE SU OPINIÓN**

La información recabada en este cuestionario se realiza a petición del Agente del Ministerio Público, Lic. [REDACTED] con datos proporcionados por el Equipo Argentino de Antropología Forense (EAAF) a partir de entrevistas directas que ha realizado a los familiares de Luis Angel Francisco Arzola, persona no localizada de la Escuela Normal Rural "Rafael Isidro Burgos" por la C. Mercedes Delina Daretti, También información recabada en entrevistas directas realizadas por Policía Federal (P.F.) por el C. [REDACTED] de tal manera que no se cuenta con la firma del familiar de la persona no localizada.

Es [REDACTED]

Número de entrevista (s): _____
(Código de familia): _____

14

AP/PSN/SDHPOSE/01/007/2015

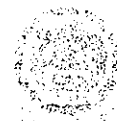

PGR
PROCURADURÍA GENERAL
DE LA REPÚBLICA

CUESTIONARIO

PARA RECOLECTAR DATOS DE PERSONAS NO LOCALIZADAS

ANEXO B: Comentarios del entrevistador

Esta página deberá de ser completada después de que el entrevistador haya despedido al entrevistado. **NO COMPLETE**

ESTA PÁGINA ENFRENTA DEL ENTREVISTADO. El entrevistador debe comentar sobre la confiabilidad de los datos recolectados en este cuestionario. Si el entrevistador teme que los datos no sean confiables (Ej.: Por el estado psicológico o de salud del entrevistado, porque el entrevistado parecía conjeturar todos los datos, etc.), el entrevistador debe tomar nota de esto y **EXPLICAR LAS RAZONES DE SU OPINIÓN.**

La información recabada en este cuestionario se realizó a petición del Agente del Ministerio Público, Lic. [REDACTED] con datos proporcionados por el Equipo Argentino de Antropología Forense (EAAF) a partir de entrevistas directas que ha realizado a los familiares de Magdalena Rubén Lauro Villegas, ~~hija~~ persona no localizada de la Escuela Normal Rural "Rafael Isidro Burgos" por la C. Mercedes Celina Daretti e información recabada por la Policía Federal (P.F.) por entrevistas directas por el C. [REDACTED] de tal manera que no se cuenta con la firma del familiar de la persona no localizada.

FS: [REDACTED]

Número de entrevista (s): _____

(Código de familia): _____

15

AP/PGR/SOHPDSC/OI/001/2015.



PGR
PROCURADURÍA GENERAL
DE LA REPÚBLICA

CUESTIONARIO

PARA RECOLECTAR DATOS DE PERSONAS NO LOCALIZADAS

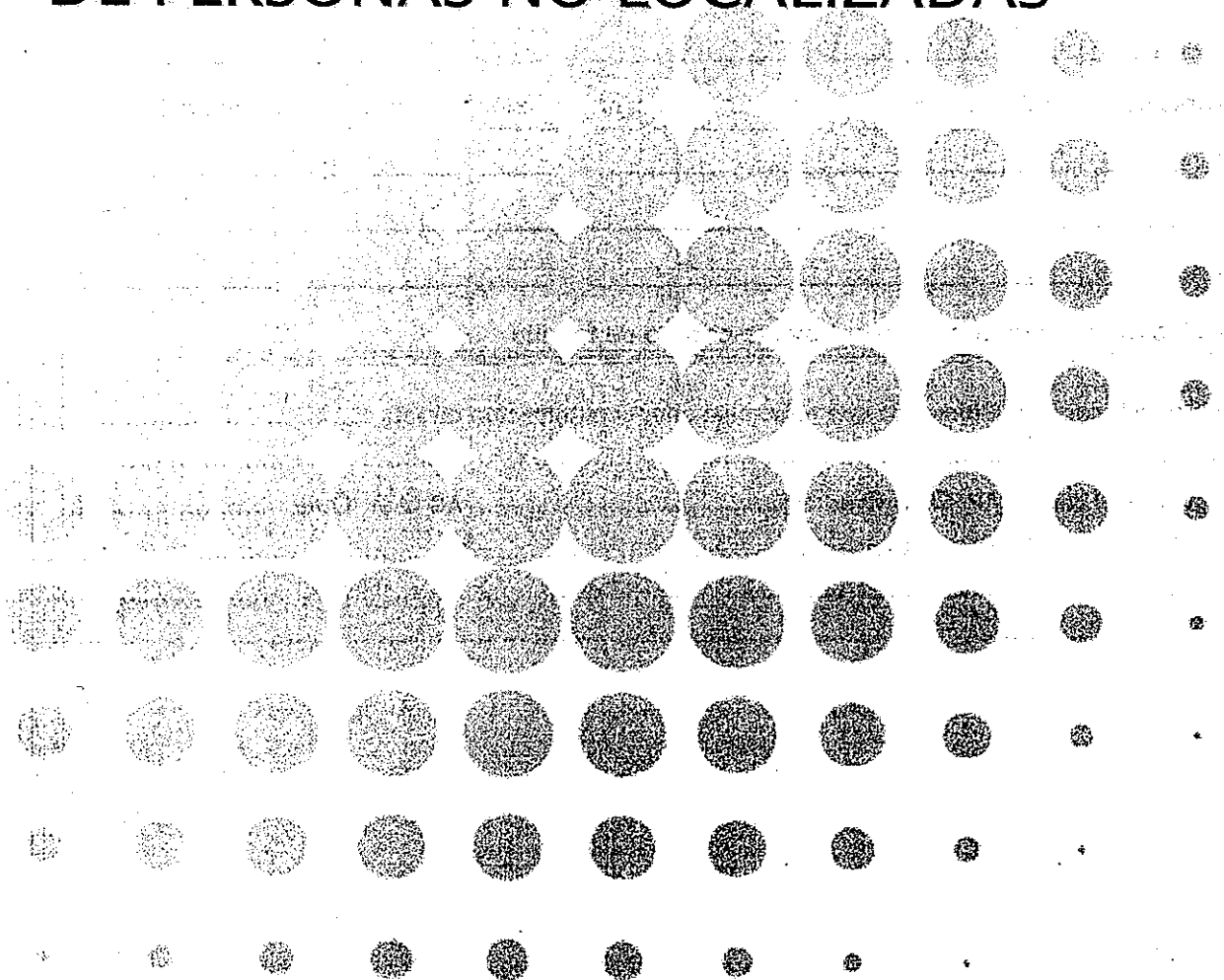

Número de entrevista (s): _____

(Código de familia): _____

AP/PGR/SOITP/01/001/2015.

17



PGR

PROCURADURÍA GENERAL DE LA REPÚBLICA

CUESTIONARIO

PARA RECOLECTAR DATOS DE PERSONAS NO LOCALIZADAS

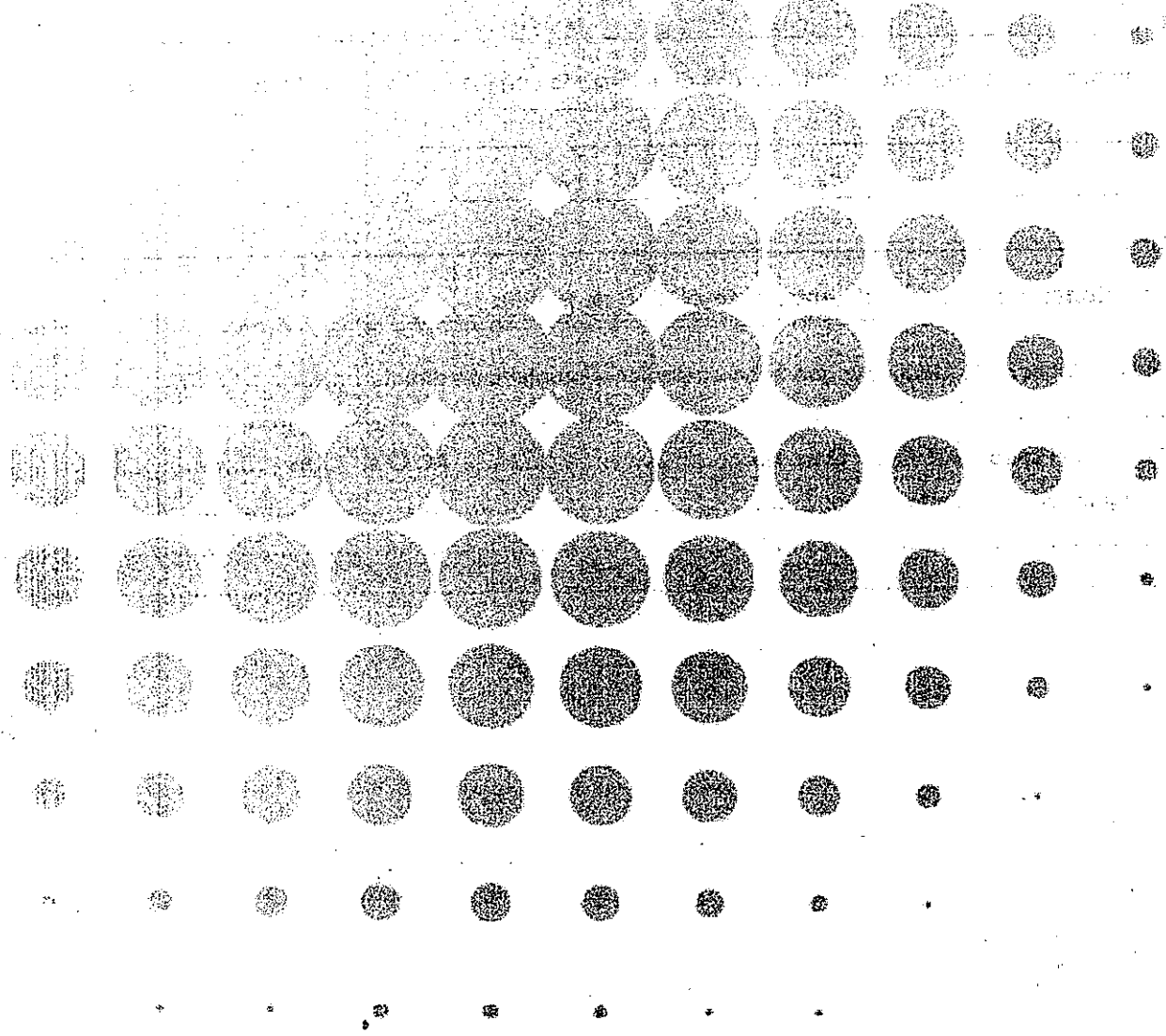

Número de entrevista (s): _____

(Código de familia): _____

18

AP/P6R/SPH/PDSE/OI/001/2015.



PGR

PROCURADURÍA GENERAL DE LA REPÚBLICA

CUESTIONARIO

PARA RECOLECTAR DATOS DE PERSONAS NO LOCALIZADAS

Número de entrevista (s): _____

(Código de familia): _____

AP / PGR / SDH POSE / 01 / 001 / 2015.

19



PGR
PROCURADURÍA GENERAL
DE LA REPÚBLICA

CUESTIONARIO

PARA RECOLECTAR DATOS DE PERSONAS NO LOCALIZADAS

Número de entrevista (s): _____

21

(Código de familia): AP/PGR/SDHPDSC/01/001/2018.



PGR
PROCURADURÍA GENERAL
DE LA REPÚBLICA

CUESTIONARIO

PARA RECOLECTAR DATOS DE PERSONAS NO LOCALIZADAS

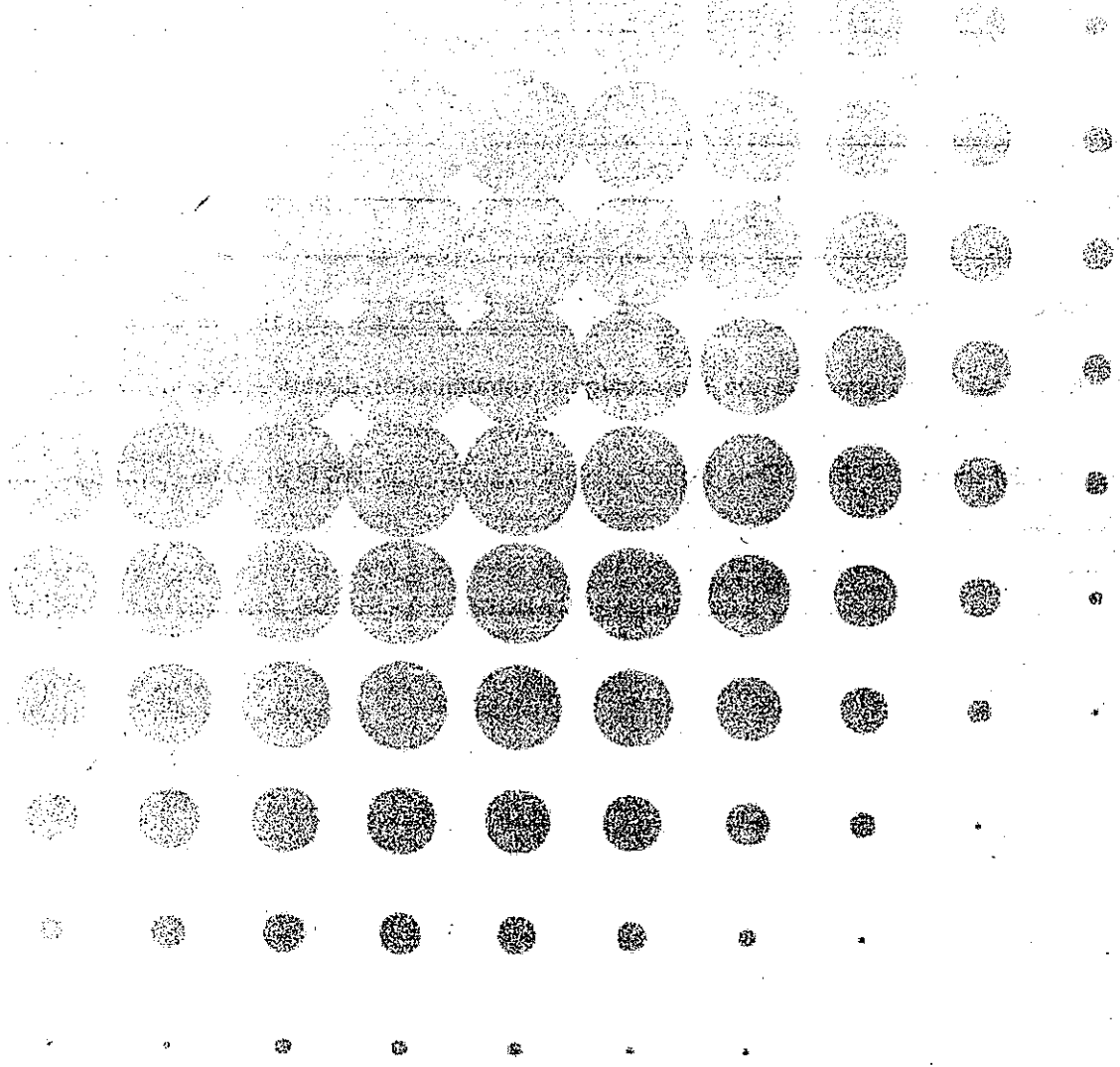

Número de entrevista (s): _____

(Código de familia): _____

AP/PG n/SDHPPSC/Oi/001/2016.

22



PGR

PROCURADURÍA GENERAL
DE LA REPÚBLICA

CUESTIONARIO

PARA RECOLECTAR DATOS DE PERSONAS NO LOCALIZADAS

Esta página deberá de ser completada después de que el entrevistador haya despedido al entrevistado. **NO COMPLETE**

ESTA PÁGINA ENFRETE DEL ENTREVISTADO. El entrevistador debe comentar sobre la confiabilidad de los datos recolectados en este cuestionario. Si el entrevistador teme que los datos no sean confiables (Ej.: Por el estado psicológico o de salud del entrevistado, porque el entrevistado parecía conjeturar todos los datos, etc.), el entrevistador debe tomar nota de esto y **EXPLICAR LAS RAZONES DE SU OPINIÓN**.

La información recabada en este cuestionario se realina a petición del Agente del Ministerio Público Lic. [REDACTED] con datos proporcionados por el Equipo Argentino de Antropología Forense (EAAF) a partir de entrevistas directas que han realizado a la familia de Jorge Luis González Parral persona no localizada de la Escuela Normal Rural "Nauil Isidro Burgos" por la C. Mercedes Celina Doretti; también con información recabada en entrevistas directas por la Policía Federal (PF) por el C. [REDACTED] de tal manera que no se cuenta con la firma del familiar de la persona no localizada.

[REDACTED]

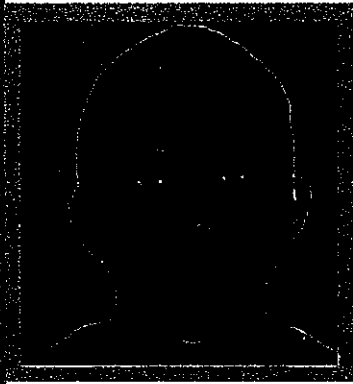

ALEXANDER MORA VENANCIO

Nombre completo:	ALEXANDER MORA VENANCIO		
Otros nombres:	Sin dato		
Sobrenombres o alias:	Sin datos		
Edad cuando fue visto última vez:	19	Fecha de nacimiento:	25/abril/1995
Lugar de nacimiento:	Poblado "El Pericón", Tecoaapa, Guerrero.	Última dirección:	Sin datos
Estado civil:		Ocupación:	Estudiante
Otra ocupación:	Sin datos	Sexo:	Masculino
Nombre del padre:		Nombre de la madre:	Sin dato
Teléfono fijo:		Teléfono móvil:	
Correo electrónico:	Sin datos	Vestimenta cuando fue visto por última vez:	Calzaba tenis blancos del número 27; pantalón negro de mezclilla, deslavado arrugado; Camisa café cuadrada; cinturón
Fecha y hora en que fue visto por última vez:	Sin dato		

DESCRIPCIÓN FÍSICA

Estatura:	1.60m a 1.65m	Peso:	60 kg
Complexión:	Delgado	Lateralidad:	Diestro
Grupo sanguíneo:	Sin datos	Cabello al ser visto por última vez (color, corte, tipo):	Ondulado, negro, delgado, abundante, lo usa rapado
Vello facial al ser visto por última vez:	Barba escasa	Vello corporal:	

CARACTERÍSTICAS FÍSICAS ESPECÍFICAS

Cabeza:	Ovalada	Ojos:	Café oscuro
Orejas:	Regulares	Menton:	Ovalado
Nariz:	Recta, base regular	Otra parte del cuerpo:	Ninguna
Marcas:		Cicatrices:	pequeñas cicatrices en brazos y pies realizadas con machete, golpe enquistado (bolita) debajo del pezón
Piel color/tono:	Moreno Claro	Tatujajes:	Sin datos
Lunares o marcas de nacimiento:	No		
Aretes o perforaciones:	Ambos lobulos de oidos	Otros elementos decorativos:	No

HISTORIA MÉDICA (mencionar si fue al médico para cada opción)

Accidentes/fracturas/heridas:	2 cortadas, una en pie y otra en mano,	Operaciones quirúrgicas:	
Amputaciones:	No	Defectos o deformidades:	La tetilla izquierda es un poco mas grande que la tetilla derecha
Enfermedades/padecimientos/trastornos:	Sin Dato	Implantes/prótesis/Mat. osteosíntesis/ortesis:	No
Lentes/accesorios de la vista:	No	Ayudas auditivas:	No
Otra información médica/observaciones:	Sin Dato		

HISTORIA DENTAL

Características dentales (color):	Buena Higiene dental	Problemas dentales:	No
Tratamiento dental (coronas, amalgamas, obturaciones, puentes, endodoncias o tratamiento de raíces, decorativos, otros trabajos dentales):	No	Aplicaciones dentales (implantes dentales o prótesis dentales):	No
Piezas dentales AM:	Número de piezas en vida:	Piezas fracturadas:	No
Bruxismo:	No		
Línea dentaria:	regular	Terceros molares:	todos
Otra información dental:	Sin datos		



ANTONIO SANTANA MAESTRO

Nombre completo:	ANTONIO SANTANA MAESTRO		
Otros nombres:	Sin dato		
Sobrenombres o alias:	Sin dato		
Edad cuando fue visto última vez:	20	Fecha de nacimiento:	16/Enero/1996
Lugar de nacimiento:	Municipio de Zirandaro, Guerrero.	Última dirección:	Sin dato
Estado civil:	Sin dato		
Ocupación:	Sin dato		
Otra ocupación:	Sin datos	Sexo:	Masculino
Nombre del padre:	Sin dato	Nombre de la madre:	Sin dato
Teléfono fijo:	Sin datos	Teléfono móvil:	Sin dato
Correo electrónico:	Ninguno	Vestimenta cuando fue visto por última vez:	Pantalón de mezclilla azul marino talla 30 o 28, playera negra talla mediana, manga corta, zapato negro o guarache talla 26., camisa mediana
Fecha y hora en que fue visto por última vez:	23 de Septiembre 2014		

DESCRIPCIÓN FÍSICA

Estatura:	1.60 a 1.65m	Peso:	60 a 65 kg.
Complexión:	Regular	Lateralidad:	Diestro
Grupo sanguíneo:	Sin datos	Cabello al ser visto por última vez (color, corte, tipo):	Negro lacio, con acumulación de canas, grueso
Vello facial al ser visto por última vez:	Barba y Bigote escaso, Teñido	Vello corporal:	Sin Dato

CARACTERÍSTICAS FÍSICAS ESPECÍFICAS

Cabeza:	Sin Dato	Ojos:	Pequeños color negro
Orejas:	Sin Dato	Mentón:	Redondo
Nariz:	Chata	Otra parte del cuerpo:	Cara ovalada, frente pequeña, boca grande, labios medianos, cejas pobladas horizontales separadas y comisuras horizontales
Marcas:		Cicatrices:	Diversas cicatrices por acné en el rostro, espalda y brazos
Piel color/toneo:	Moreno oscuro	Tatuajes:	No
Lunares o marcas de nacimiento:	No	Otros elementos decorativos:	No
Aretes o perforaciones:	No		

HISTORIA MÉDICA (mencionar si fue al médico para cada opción)

Accidentes/fracturas/heridas:	Sin datos	Operaciones quirúrgicas:	Sin datos
Amputaciones:	Sin Datos	Defectos o deformidades:	No
Enfermedades/padecimientos / trastornos:		Implantes/prótesis/ Mal osteosíntesis/ortesis:	No
Lentes/accesorios de la vista:	No	Ayudas auditivas:	No
Otra información médica/observaciones:			

HISTORIA DENTAL

Características dentales (color):	si	Problemas dentales:	No
Tratamiento dental (coronas, amalgamas, obturaciones, puentes, endodoncias o tratamiento de raíces, decorativos, otros trabajos dentales):	No	Aplicaciones dentales (implantes dentales o prótesis dentales):	No
Piezas dentales AM:		Número de piezas en vida:	
		Piezas fracturadas:	No
		Bruxismo:	No
Línea dentaria:	Pareja	Terceros molares:	incierto
Otra información dental:	Dientes frontales desalineados		



BENJAMÍN ASCENCIO BAUTISTA

Nombre completo:	BENJAMÍN ASCENCIO BAUTISTA		
Otros nombres:	Sin dato		
Sobrenombres o alias:	Sin dato		
Edad cuando fue visto última vez:	19	Fecha de nacimiento:	9/Abril/1995
Lugar de nacimiento:	Alpoyecanzingo, Guerrero.	Última dirección:	Sin dato
Estado civil:	Sin dato	Ocupación:	Estudiante
Otra ocupación:	Sin datos	Sexo:	Masculino
Nombre del padre:	Sin dato	Nombre de la madre:	Sin dato
Teléfono fijo:	Sin dato	Teléfono móvil:	Sin dato
Correo electrónico:	Sin datos	Vestimenta cuando fue visto por última vez	pantalón talla 28, playera sefida al cuerpo, camisa chica, boxer o truzza chica o mediana, calcetines cortos, cinturón sencillo, zapatos 6.0 o 6.5
Fecha y hora en que fue visto por última vez:	Sin dato		

DESCRIPCIÓN FÍSICA

Estatura:	1.57m/Aprox.	Peso:	55 a 60 kg. Aprox.
Complexión:	Regular	Lateralidad:	Diestro
Grupo sanguíneo:	Sin datos	Cabello al ser visto por última vez (color, corte, tipo):	Negr, Grueso y Abundante, lo usa rapado
Vello facial al ser visto por última vez:	Sin barba ni bigote	Vello corporal:	Sin Dato

CARACTERÍSTICAS FÍSICAS ESPECÍFICAS

Cabeza:	Ovalada	Ojos:	Café Oscuro
Orejas:	Ligeramente Separadas de Cra	Mentón:	Ovalado
Nariz:	Mediana, base ancha	Otra parte del cuerpo:	Ninguna
Marcas:		Cicatrices:	En la cabeza (región trasera izquierda).
Piel color/tono:	Moreno	Tatuajes:	No
Lunares o marcas de nacimiento:	Uno en mentón, Uno en mejilla lado izquierdo de cara		
Aretes o perforaciones:	No	Otros elementos (decorativos):	No

HISTORIA MÉDICA (mencionar si fue al médico para cada opción)

Accidentes/fracturas/heridas:	No	Operaciones quirúrgicas:	No
Amputaciones:	No	Defectos o deformidades:	No
Enfermedades/padecimientos /traumatos:		Implantes/prótesis/ Mat. osteosíntesis/ortesis:	No
Lentes/accesorios de la vista:	No	Ayudas auditivas:	No
Otra información médica/observaciones:	Sin dato		

HISTORIA DENTAL

Características dentales (color):	Diastema central en incisivos inferiores	Problemas dentales:	No
Tratamiento dental (coronas, amalgamas, obturaciones, puentes, endodoncias o tratamiento de raíces, decorativos, otros trabajos dentales):	No	Aplicaciones dentales (implantes dentales o prótesis dentales):	No
Piezas dentales AM:	Numero de piezas en vida:	Piezas fracturadas:	No
Línea dentaria:	Regular	Terceros molares:	No
Otra información dental:	Información Incompleta (dientes 11 y 21 (ligeramente separados))		



Nombre completo:	CARLOS IVÁN RAMÍREZ VILLAREAL		
Otros nombres:	Sin dato		
Sobrenombres o alias:	[Redacted]		
Edad cuando fue visto última vez:	19	Fecha de nacimiento:	26/Noviembre/1994
Lugar de nacimiento:	Cerro Gordo Municipio de Ayutla de los Libres, Guerrero	Última dirección:	[Redacted]
Estado civil:	[Redacted]	Ocupación:	Estudiante y Campesino
Otra ocupación:	Sin datos	Sexo:	Masculino
Nombre del padre:	[Redacted]	Nombre de la madre:	[Redacted]
Teléfono fijo:	[Redacted]	Teléfono móvil:	[Redacted]
Correo electrónico:	Sin datos	Vestimenta cuando fue visto por última vez:	Pantalón de mezclilla azul o negro, talla 28, playera roja sin cuello ceñida, huaraches de cuero 6.0, boxer cortos, calcetines cortos
Fecha y hora en que fue visto por última vez:	13 de Septiembre de 2014		

**CARLOS IVÁN
RAMÍREZ
VILLAREAL**

DESCRIPCIÓN FÍSICA

Estatura:	1.60m	Peso:	50kg.
Complexión:	Regular	Lateralidad:	Diestro
Grupo sanguíneo:	Sin datos	Cabello al ser visto por última vez (color, corte, tipo):	Lacio o quebrado, Negro con canas lo tuliza rapado
Vello facial al ser visto por última vez:	Escaso	Vello corporal:	Sin Dato

CARACTERÍSTICAS FÍSICAS ESPECÍFICAS

Cabeza:	Redonda	Ojos:	Negros ovalados chicos
Orejas:	Triangulares	Menton:	En punta
Nariz:	Recta mediana	Otra parte del cuerpo:	Cara ovalada, Frente mediana, Boca mediana, Comisuras horizontales, Cejas pobladas, Separadas y horizontales, Bolitas en
Marcas:	[Redacted]	Cicatrices:	Raspon en cadera posterior, en pierna derecha arriba de rodilla tamaño pequeño con relieve, en cara interna de rodilla sin
Piel color/tono:	Moreno claro	Tatuajes:	No
Lunares o marcas de nacimiento:	Dos en clavícula, separados entre 2 o 3 cm, con relieve sin especificar lateralidad; en hombro derecho abultado negro; en plan		
Aretes o perforaciones:	No	Otros elementos decorativos:	No

HISTORIA MÉDICA (mencionar si fue al médico para cada opción)

Accidentes/fracturas/heridas:	Ninguna	Operaciones quirúrgicas:	[Redacted]
Amputaciones:	No	Defectos o deformidades:	No
Enfermedades/padecimientos/trastornos:	Gastritis	Implantes/prótesis/Mat/osteosíntesis/ortesis:	No
Lentes/accesorios de la vista:	No usaba	Ayudas auditivas:	No
Otra información médica/observaciones:	[Redacted]		

HISTORIA DENTAL

Características dentales (color):	Si	Problemas dentales:	No
Tratamiento dental (coronas, amalgamas, obturaciones, puentes, endodencias o tratamiento de raíces, decorativos u otros trabajos dentales):	No	Aplicaciones dentales (implantes dentales o prótesis dentales):	No
Piezas dentales/All:	Número de piezas en vida	Piezas restauradas:	No
Encadenante:	Regular	Trastornos bucales:	Ninguno
Ortodoncia dental:	Información Incompleta (toda su dentadura completa)		



**CARLOS LORENZO
HERNÁNDEZ
MUÑOZ**

Nombre completo:	CARLOS LORENZO HERNÁNDEZ MUÑOZ		
Otros nombres:	Sin dato		
Sobrenombres o alias:	Sin dato		
Edad cuando fue visto última vez:	18	Fecha de nacimiento:	11/Octubre/1995
Lugar de nacimiento:	Huajitepec, Municipio de Ometepec, Guerrero.	Última dirección:	Sin datos
Estado civil:	Sin datos	Ocupación:	Estudiante
Otra ocupación:	Sin datos	Sexo:	Masculino
Nombre del padre:	Sin datos	Nombre de la madre:	Sin datos
Teléfono fijo:	Sin datos	Teléfono móvil:	Sin datos
Correo electrónico:	Sin datos	Vestimenta cuando fue visto por última vez:	calzado tipo mocasin numero 6, shorts, pantalón
Fecha y hora en que fue visto por última vez:	Sin dato		

DESCRIPCIÓN FÍSICA

Estatura:	1.65m	Peso:	60 kg
Complexión:	regular a fornido	Lateralidad:	Diestro
Grupo sanguíneo:	Sin datos	Cabello al ser visto por última vez (color, corte, tipo):	Lacio, negro, abundante, lo usa corto
Vello facial al ser visto por última vez:	escaso	Vello corporal:	sin dato

CARACTERÍSTICAS FÍSICAS ESPECÍFICAS

Cabeza:	sin dato	Ojos:	Negros
Orejas:	sin dato	Mentón:	sin dato
Nariz:	sin dato	Otra parte del cuerpo:	sin dato
Marcas:	si	Cicatrices:	Parte posterior del homro, cicatriz en la frente
Piel color/tono:	Moreno Oscuro	Tatuajes:	No
Lunares o marcas de nacimiento:	No	Otros elementos decorativos:	No
Aretes o perforaciones:	No		

HISTORIA MÉDICA (mencionar si fue al médico para cada opción)

Accidentes/fracturas/heridas:	No	Operaciones quirúrgicas:	No
Amputaciones:	No	Defectos o deformidades:	No
Enfermedades/padecimientos /trastornos:	No	Implantes/prótesis/ Mat. osteosíntesis/ortesis:	No
Lentes/accesorios de la vista:	No	Ayudas auditivas:	No
Otra información médica/observaciones:	No		

HISTORIA DENTAL

Características dentales (color):	Dentadura completa	Problemas dentales:	No						
Tratamiento dental (coronas, amalgamas, obturaciones, puentes, endodoncias o tratamiento de raíces, decorativos, otros trabajos dentales):	No	Aplicaciones dentales (implantes dentales o prótesis dentales):	No						
Piezas dentales AM:	<table border="1"> <tr> <td>Numero de piezas en vida</td> <td></td> <td>Piezas fracturadas:</td> <td>No</td> <td>Bruzismo:</td> <td>No</td> </tr> </table>	Numero de piezas en vida		Piezas fracturadas:	No	Bruzismo:	No		
Numero de piezas en vida		Piezas fracturadas:	No	Bruzismo:	No				
Línea dentaria:	Frontales inferiores girados	Terceros molares:	Todos						
Otra información dental:	Sin datos								



**CÉSAR MANUEL
GONZÁLEZ
HERNÁNDEZ**

Nombre completo:	CÉSAR MANUEL GONZÁLEZ HERNÁNDEZ		
Otros nombres:	Sin dato		
Sobrenombres o alias:	Sin dato		
Edad cuando fue visto última vez:	22	Fecha de nacimiento:	8/Marzo/1992
Lugar de nacimiento:	Huamantla, Tlaxcala	Última dirección:	Sin dato
Estado civil:	Sin dato	Ocupación:	Estudiante
Otra ocupación:	Sin datos	Sexo:	Masculino
Nombre del padre:	Sin dato	Nombre de la madre:	Sin dato
Teléfono fijo:	Sin dato	Teléfono móvil:	Sin datos
Correo electrónico:	Sin datos	Vestimenta cuando fue visto por última vez:	Calzado 5.5
Fecha y hora en que fue visto por última vez:	Sin Dato		

DESCRIPCIÓN FÍSICA

Estatura:	1.70 a 1.75m/Aprox	Peso:	48kg.
Complexión:	Delgado	Lateralidad:	Diestro
Grupo sanguíneo:	"A" positivo	Cabello al ser visto por última vez (color, corte, tipo):	Quebrado, castaño oscuro, delgado, escaso lo utiliza rapado
Vello facial al ser visto por última vez:	En melton	Vello corporal:	Sin Dato

CARACTERÍSTICAS FÍSICAS ESPECÍFICAS

Cabeza:	Sin Dato	Ojos:	Grandes color café oscuro
Orejas:	Sin Dato	Mentón:	Sin Dato
Nariz:	Respingada mediana	Otra parte del cuerpo:	No
Marcas:	Si	Cicatrices:	En ceja derecha o izquierda faltandole vellocidad; Entre brazo y antebrazo 3 cm; aprox; De acné en la cara; Por accidente
Piel color/tono:	Morena clara	Tatuajes:	Sin datos
Lunares o marcas de nacimiento:	Uno en el pie (no especifica cual); cicatriz de acne en la espalda baja.		
Aretes o perforaciones:	No	Otros elementos (decorativos):	No

HISTORIA MÉDICA (mencionar si fue al médico para cada opción)

Accidentes/fracturas/heridas:	Sin dato	Operaciones quirúrgicas:	Sin dato
Amputaciones:	No	Defectos o deformidades:	Oreja izquierda mas grande que la derecha, como si le faltara un pedazo u. mas, conrada del cejano, dedos, Indica de ambas manos
Enfermedades/padecimientos/trastornos:	Sin dato	Implantes/protesis/Mat osteosintesis/ortesis:	No
Lentes/accesorios de la vista:	No	Ayudas auditivas:	No
Otra información médica/observaciones:	Sin dato		

HISTORIA DENTAL

Características dentales (color):	Dentadura completa, Diente Extra atrás de frontales superiores	Problemas dentales:	No
Tratamiento dental (coronas, amalgamas, obturaciones, puentes, endodoncias o tratamiento de raíces, decorativos, otros trabajos dentales):	Diastema entre izquierdo anterior No	Aplicaciones dentales (implantes dentales o prótesis dentales):	No
Piezas dentales AM:	Número de piezas en vida	Piezas fracturadas:	No
Línea dentaria:	Dientes girados "chuecos" y grandes los dos frontales superiores	Terceros molares:	Probable, solo se sabe que se le inflamaron dos
Otra información dental:	Sin datos		

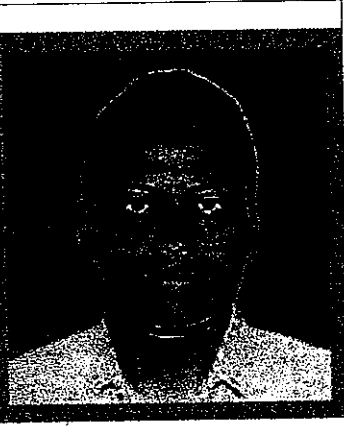

CHRISTIAN ALFONSO RODRÍGUEZ TELUMBRE

Nombre completo:	CHRISTIAN ALFONSO RODRÍGUEZ TELUMBRE		
Otros nombres:	Sin dato		
Sobrenombres o alias:			
Edad cuando fue visto última vez:	19	Fecha de nacimiento:	9/Agosto/1995
Lugar de nacimiento:	Municipio de Tixtla, Guerrero.	Última dirección:	
Estado civil:		Ocupación:	Estudiante
Otra ocupación:	Sin datos	Sexo:	Masculino
Nombre del padre:		Nombre de la madre:	
Teléfono fijo:		Teléfono móvil:	
Correo electrónico:	Sin datos	Vestimenta cuando fue visto por última vez:	Playera Blanca, Cuello tipo V mediana, Huarache cruzado numero 6.0 u 8.0, pantalon azul claro
Fecha y hora en que fue visto por última vez:	26 de septiembre de 2014		

DESCRIPCIÓN FÍSICA

Estatura:	1.85m/1.87m Aprox.	Peso:	67 a 70 kg.
Complexión:	Delgado	Lateralidad:	Diestro
Grupo sanguíneo:	Sin datos	Cabello al ser visto por última vez (color, corte, tipo):	Negro, lacio o ondulado y corto
Vello facial al ser visto por última vez:	Sin barba ni bigote	Vello corporal:	Sin Dato

CARACTERÍSTICAS FÍSICAS ESPECÍFICAS

Cabeza:	Sin Dato	Ojos:	Medianos color café claro
Orejas:	Mediana, lóbulo adherido	Menton:	Ovalado
Nariz:	Recta/ mediana, base media	Otra parte del cuerpo:	Cara ovalada, frente mediana, boca grande, labios medianos, comisuras horizontales, cejas semipobladas horizontales separadas,
Marcas:	Si	Cicatrices:	clatriz lineal de color blanca de 2cm en muslo derecho abultada
Piel color/tono:	Moreno claro, quemado	Tatuajes:	Sin datos
Lunares o marcas de nacimiento:	En gluteo izquierdo, pequeño		
Aretes o perforaciones:	No	Otros elementos decorativos:	No

HISTORIA MÉDICA (mencionar si fue al médico para cada opción)

Accidentes/fracturas/heridas:	No	Operaciones quirúrgicas:	Uña negra por golpe en el pie, no especifica lateralidad
Amputaciones:	No	Defectos o deformidades:	Tiene los dedos pulgares chatos, uñas pequeñas como si le hubieran caído, no le quedan
Enfermedades/padecimientos/trastornos:	Uña negra por golpe en el pie, no especifica lateralidad	Implantes/prótesis/Mal' osteosíntesis/ortesis:	No
Lentes/accesorios de la vista:	Si usa aunque no siempre	Ayudas auditivas:	No
Otra información médica/observaciones:	Uña negra por golpe en el pie, no especifica lateralidad		

HISTORIA DENTAL

Características dentales (color):	Extracción de molar superior derecho	Problemas dentales:	No
Tratamiento dental (coronas, amalgamas, obturaciones; puentes, endodancias o tratamiento de raíces, decorativos, otros trabajos dentales):	Incierto	Aplicaciones dentales (implantes dentales o prótesis dentales):	No
Piezas dentales AM:	Número de piezas en vida:	Piezas fracturadas:	No
Linea dentaria:	No	Terceros molares:	Uno en proceso de erupción, no se especifica cual
Otra información dental:	Datos incompletos (no tiene una muela de abajo)		

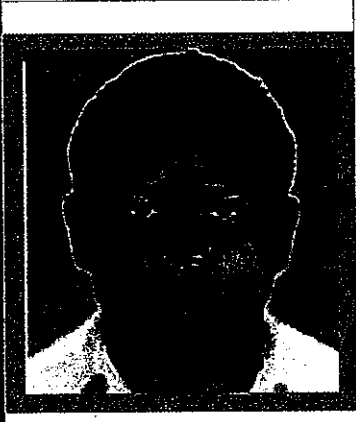

**CHRISTIAN
TOMÁS COLÓN
GARNICA**

Nombre completo:	CHRISTIAN TOMÁS COLÓN GARNICA		
Otros nombres:	Sin dato		
Sobrenombres o alias:	Sin dato		
Edad cuando fue visto última vez:	18	Fecha de nacimiento:	24/Julio/1996
Lugar de nacimiento:	Tlacolula de Matamoros, Oaxaca /Calle Zapotencia N. 38	Última dirección:	[Redacted]
Estado civil:	[Redacted]	Ocupación:	[Redacted]
Otra ocupación:	Sin datos	Sexo:	Masculino
Nombre del padre:	[Redacted]	Nombre de la madre:	[Redacted]
Teléfono fijo:	[Redacted]	Teléfono móvil:	[Redacted]
Correo electrónico:	Sin datos	Vestimenta cuando fue visto por última vez:	Tenis Nike con logotipo (paloma) talla 7.5, playera tipo polo con franjas blancas con guinda, pantalón de mezclilla azul fuerte, sinturon con figura en la hebilla de un caballo, reloj negro marca casillo.
Fecha y hora en que fue visto por última vez:	Sin dato		

DESCRIPCIÓN FÍSICA

Estatura:	1.50m a 1.72m	Peso:	55 a 75 kg
Complexión:	Regular	Lateralidad:	Diestro
Grupo sanguíneo:	"O" positivo	Cabello al ser visto por última vez (color, corte, tipo):	lacio, negro y abundante
Vello facial al ser visto por última vez:	escaso	Vello corporal:	Sin dato

CARACTERÍSTICAS FÍSICAS ESPECÍFICAS

Cabeza:	Redonda	Ojos:	Negros
Orejas:	Medianas con lo bulbos separa	Mentón:	Cuadrado
Nariz:	Gruesa	Otra parte del cuerpo:	Cara cuadrada, frente pequeña, boca mediana, labios medianos, comisuras horizontales, cejas separadas pobladas y horizontales.
Marcas:	si	Cicatrices:	Por quemadura en antebrazo derecho más oscura que la piel, cicatrices de varicela a un costado del ojo probablemente el
Piel color/tono:	Moreno	Tatuajes:	No
Lunares o marcas de nacimiento:	No	Otros elementos decorativos:	No
Aretes o perforaciones:	no		

HISTORIA MÉDICA (mencionar si fue al médico para cada opción)

Accidentes/fracturas/heridas:	Se realiza quemadura	Operaciones quirúrgicas:	[Redacted]
Amputaciones:	No	Defectos o deformidades:	No
Enfermedades/padecimientos/trastornos:	[Redacted]	Implantes/prótesis/Mat/osteosíntesis/ortesis:	No
Lentes/accesorios de la vista:	No	Ayudas auditivas:	No
Otra información médica/observaciones:	[Redacted]		

HISTORIA DENTAL

Características dentales (color):	Pieza fracturada	Problemas dentales:	No
Tratamiento dental (coronas, amalgamas, obturaciones, puentes, endodoncias o tratamiento de raíces, decorativos, otros trabajos dentales):	[Redacted]	Aplicaciones dentales (implantes dentales o prótesis dentales):	No
Piezas dentales AM:	Número de piezas en vida:	Piezas fracturadas:	probablemente canino inferior derecho
Línea dentaria:	Pareja	Terceros molares:	No
Otra información dental:	Sin datos		

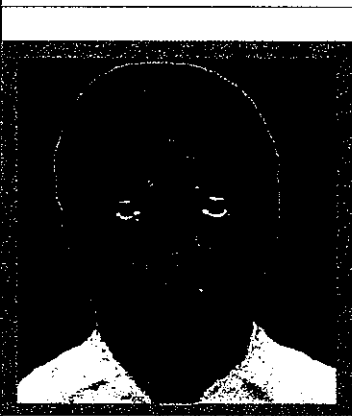

CUTBERTO ORTIZ RAMOS

Nombre completo:	CUTBERTO ORTIZ RAMOS		
Otros nombres:	Sin dato		
Sobrenombres o alias:	Sin dato		
Edad cuando fue visto última vez:	[Redacted]	Fecha de nacimiento:	[Redacted]
Lugar de nacimiento:	San Juan de las Flores, Atoyac de Alvarez, Guerrero	Última dirección:	[Redacted]
Estado civil:	[Redacted]	Ocupación:	Estudiante
Otra ocupación:	Sin datos	Sexo:	Masculino
Nombre del padre:	[Redacted]	Nombre de la madre:	Sin dato
Teléfono fijo:	[Redacted]	Teléfono móvil:	Sin datos
Correo electrónico:	Sin datos	Vestimenta cuando fue visto por última vez	calzado tenis Adidas del numero 7, pantalón de mezclilla, playera lisa
Fecha y hora en que fue visto por última vez:	12 o 13 de septiembre 2014		

DESCRIPCIÓN FÍSICA

Estatura:	1.75m	Peso:	65 a 70 kg
Complexión:	regular a Robusta	Lateralidad:	Diestro
Grupo sanguíneo:	Sin datos	Cabello al ser visto por última vez (color, corte, tipo):	Lacio, negro y corto
Vello facial al ser visto por última vez:	si, usa patillas largas	Vello corporal:	Sin dato

CARACTERÍSTICAS FÍSICAS ESPECÍFICAS

Cabeza:	Sin dato	Ojos:	Grandes color café oscuro / medianos, ovalados, oscuros (PF)
Orejas:	Sin dato	Mentón:	En punta
Nariz:	Chata	Otra parte del cuerpo:	cara ovalada (diamante), frente mediana, boca chica, labios delgados, comisuras horizontales, cejas pobladas, sepradas y
Marcas:	Si	Cicatrices:	Cicatriz debajo de la nariz, cicatriz lineal curva, en la palma de la mano izquierda.
Piel color/tono:	Moreno claro	Tatuajes:	Sin datos
Lunares o marcas de nacimiento:	No	Otros elementos decorativos:	No
Aretes o perforaciones:	No		

HISTORIA MÉDICA (mencionar si fue al médico para cada opción)

Accidentes/fracturas/heridas:	Se le movió la articulación involucrando clavícula y omoplato	Operaciones quirúrgicas:	Sin datos
Amputaciones:	No	Defectos o deformidades:	No
Enfermedades/padecimientos/transmicos:	no	Implantes/prótesis/Mat/osteosintesis/ortesis:	No
Lentes/accesorios de la vista:	No	Ayudas auditivas:	No
Otra información médica/observaciones:	no		

HISTORIA DENTAL

Características dentales (color):	Caninos superiores sobresalido, por encima de la línea dentaria	Problemas dentales:	No
Tratamiento dental (coronas, amalgamas, obturaciones, puentes, endodoncias o tratamiento de raíces, decorativos, otros trabajos dentales):	No	Aplicaciones dentales (implantes dentales o prótesis dentales):	no
Piezas dentales AM:	Número de piezas en vida:	Piezas fracturadas:	No
Línea dentaria:	aninos superiores por encima de línea dentaria	Terceros molares:	Tiene las cuatro piezas.
Otra información dental:	Sin datos		

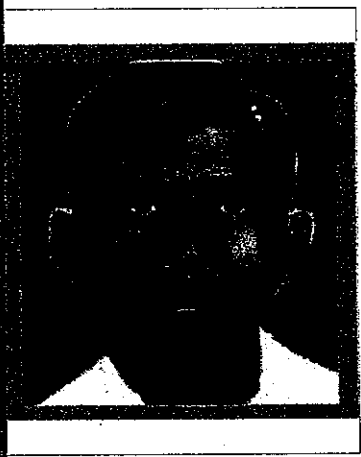

DORIAN GONZÁLEZ PARRAL

Nombre completo:	DORIAN GONZÁLEZ PARRAL		
Otros nombres:	Sin datos		
Sobrenombres o alias:	Sin datos		
Edad cuando fue visto última vez:	18	Fecha de nacimiento:	23/Diciembre/1995
Lugar de nacimiento:	Calle Miguel Hidalgo S/N, Tecoaapa, Guerrero	Última dirección:	Sin datos
Estado civil:	Sin datos	Ocupación:	Estudiante
Otra ocupación:	Sin datos	Sexo:	Masculino
Nombre del padre:	Sin datos	Nombre de la madre:	Sin datos
Teléfono fijo:	Sin datos	Teléfono móvil:	Sin datos
Correo electrónico:	Sin datos	Vestimenta cuando fue visto por última vez:	Calzado huaraches numero 24, pantalón de mezclilla talla 16 ó 18, cinturón.
Fecha y hora en que fue visto por última vez:	19 de septiembre del 2014		

DESCRIPCIÓN FÍSICA

Estatura:	1.50m a 1.55m	Peso:	50 kg
Complexión:	Delgado	Lateralidad:	Diestro
Grupo sanguíneo:	Sin dato	Cabello al ser visto por última vez (color, corte, tipo):	Negro, lacio y corto, lo usa rapado
Vello facial al ser visto por última vez:	Escaso	Vello corporal:	Sin dato

CARACTERÍSTICAS FÍSICAS ESPECÍFICAS

Cabeza:	Sin dato	Ojos:	Chicos color café oscuro, ovalados pequeños
Orejas:	pequeñas ovaladas	Menton:	Triangular
Nariz:	Delgada, base ancha	Otra parte del cuerpo:	Cara ovalada, frente mediana, boca pequeña, labios medianos, comisuras horizontales, cejas semipobladas horizontales y
Marcas:	si	Cicatrices:	A los 8 años se quema en pierna con liquido, con tamaño de aproximadamente un centimetro
Piel color/tono:	Clara	Tatuajes:	No
Lunares o marcas de nacimiento:	Lunar en la parte derecha del cuello de forma circular de aprox. Medio centimetro; otro en region maseterina color café, tama		
Aretes o perforaciones:	No	Otros elementos decorativos:	No

HISTORIA MÉDICA (mencionar si fue al médico para cada opción)

Accidentes/fracturas/heridas:	No	Operaciones quirúrgicas:	No
Amputaciones:	No	Defectos o deformidades:	No
Enfermedades/padecimientos/trastornos:	No	Implantes/prótesis/Mat. osteosíntesis/ortesis:	No
Lentes/accesorios de la vista:	No	Ayudas auditivas:	No
Otra información médica/observaciones:	Sin datos		

HISTORIA DENTAL

Características dentales (color):	tiene todas las piezas, de color amarillento, colmillo sobre puesto o empalmado	Problemas dentales:	No
Tratamiento dental (coronas, amalgamas, obturaciones, puentes, endodoncias o tratamiento de raíces, decorativos, otros trabajos dentales):	No	Aplicaciones dentales (implantes dentales o prótesis dentales):	No
Piezas dentales AM:	Número de piezas en vida:	Piezas fracturadas:	No
Linea dentaria:	Colmillo sobrepuesto no se especifica cual, frontales un poco girados no se especifica cuales	Terceros molares:	Incierto
Otra información dental:	Sin datos		



JORGE LUIS GONZÁLEZ PARRAL

Nombre completo:	JORGE LUIS GONZÁLEZ PARRAL		
Otros nombres:	[Redacted]		
Sobrenombres o alias:	[Redacted]		
Edad cuando fue visto última vez:	21	Fecha de nacimiento:	tiembre/1993 /3/septiembre/19!
Lugar de nacimiento:	Guerrero	Última dirección:	[Redacted]
Estado civil:	[Redacted]	Ocupación:	Estudiante
Otra ocupación:	Sin datos	Sexo:	Masculino
Nombre del padre:	[Redacted]	Nombre de la madre:	[Redacted]
Teléfono fijo:	[Redacted]	Teléfono móvil:	[Redacted]
Correo electrónico:	Sin datos	Vestimenta cuando fue visto por última vez	Pantalón de mezclilla color azul
Fecha y hora en que fue visto por última vez:	[Redacted]		

DESCRIPCIÓN FÍSICA

Estatura:	1'60m (PF) 1'65m	Peso:	[Redacted]
Complexión:	Rollizo/ Delgado (PF)	Lateralidad:	[Redacted]
Grupo sanguíneo:	Sin datos	Cabello al ser visto por última vez (color, corte, tipo):	Negro, lacio y corto
Vello facial al ser visto por última vez:	[Redacted]	Vello corporal:	[Redacted]

CARACTERÍSTICAS FÍSICAS ESPECÍFICAS

Cabeza:	[Redacted]	Ojos:	Chicos color café oscuro/ medianos, ovalados, color oscuro (PF)
Orejas:	[Redacted]	Mentón:	Ovalado
Nariz:	Delgada, Base mediana	Otra parte del cuerpo:	[Redacted]
Marcas:	[Redacted]	Cicatrices:	Sin datos
Piel color/tono:	Moreno claro	Tatuajes:	Sin datos
Lunares o marcas de nacimiento:	[Redacted]	Otros elementos decorativos:	[Redacted]
Aretes o perforaciones:	[Redacted]		

HISTORIA MÉDICA (mencionar si fue al médico para cada opción)

Accidentes/fracturas/heridas:	Fractura en las muñecas de ambas manos	Operaciones quirúrgicas:	Sin datos
Amputaciones:	[Redacted]	Defectos o deformidades:	[Redacted]
Enfermedades/padecimientos/trastornos:	[Redacted]	Implantes/prótesis/Mat. osteosíntesis/ortesis:	[Redacted]
Lentes/accesorios de la vista:	[Redacted]	Ayudas auditivas:	[Redacted]
Otra información médica/observaciones:	[Redacted]		

HISTORIA DENTAL

Características dentales (color):	SD	Problemas dentales:	SD
Tratamiento dental (coronas, amalgamas, obturaciones, puentes, endodancias o tratamiento de raíces, decorativos, otros trabajos dentales):	[Redacted]	Aplicaciones dentales (implantes dentales o prótesis dentales):	[Redacted]
Piezas dentales AM:	Número de piezas en vida	Piezas fracturadas:	Bruxismo
Línea dentaria:	[Redacted]	Terceros molares:	[Redacted]
Otra información dental:	Sin datos		



EMILIANO ALEN GASPARD DE LA CRUZ

Nombre completo:	EMILIANO ALEN GASPARD DE LA CRUZ		
Otros nombres:	Sin dato		
Sobrenombres o alias:	Sin dato		
Edad cuando fue visto última vez:	23	Fecha de nacimiento:	20/Agosto/1991
Lugar de nacimiento:	Omeapa, Tixtla, Guerrero.	Última dirección:	Sin dato
Estado civil:	Sin datos	Ocupación:	Sin dato
Otra ocupación:	Sin datos	Sexo:	Masculino
Nombre del padre:	Sin dato	Nombre de la madre:	Sin dato
Teléfono fijo:	Sin dato	Teléfono móvil:	Sin dato
Correo electrónico:	Sin datos	Vestimenta cuando fue visto por última vez:	Información incompleta (Pantalón de mezclilla, playera y tenis).
Fecha y hora en que fue visto por última vez:	21 de septiembre del 2014		

DESCRIPCIÓN FÍSICA

Estatura:	1.70m aproximadamente	Peso:	70 kg
Complexión:	Delgado	Lateralidad:	Diestro
Grupo sanguíneo:	Sin datos	Cabello al ser visto por última vez (color, corte, tipo):	Corto, oscuro, lacio u ondulado delgado y abundante
Vello facial al ser visto por última vez:	Barba y bigote aun que se lo r	Vello corporal:	sin dato

CARACTERÍSTICAS FÍSICAS ESPECÍFICAS

Cabeza:	Redonda	Ojos:	Café oscuro de tamaño mediano
Orejas:	Medianas	Menton:	Redondo
Nariz:	Mediana recta.	Otra parte del cuerpo:	Cara ovalada, frente mediana, boca mediana, labios pequeños, comisuras horizontales, cejas pobladas horizontales y separadas
Marcas:	Tiene callos en las manos por	Cicatrices:	En la pantorrilla de un centimetro de tamaño no se especifica lateralidad; otra en cabeza de medio centimetro no se especifica
Piel color/tono:	Moreno obscuro	Tatuajes:	No
Lunares o marcas de nacimiento:	Mancha en la espalda color chocolate, lunar en la frente entre las cejas.		
Aretes o perforaciones:	No	Otros elementos decorativos:	No

HISTORIA MÉDICA (mencionar si fue al médico para cada opción)

Accidentes/fracturas/heridas:	Tuvo esguince en tobillo de pie derecho	Operaciones quirúrgicas:	Gripe (Influenza) de manera constante.
Amputaciones:	No	Defectos o deformidades:	No
Enfermedades/padecimientos/trastornos:	Gripe (Influenza) de manera constante.	Implantes/prótesis/Mat. osteosíntesis/ortesis:	No
Lentes/accesorios de la vista:	No	Ayudas auditivas:	No
Otra información médica/observaciones:	Gripe (Influenza) de manera constante.		

HISTORIA DENTAL

Características dentales (color):	Permanente, probablemente colmillo superior derecho girado	Problemas dentales:	No
Tratamiento dental (coronas, amalgamas, obturaciones, puentes, endodoncias o tratamiento de raíces, decorativos, otros trabajos dentales):	No	Aplicaciones dentales (implantes dentales o prótesis dentales):	No
Piezas dentales AM:	Número de piezas en vida:	Piezas fracturadas:	No
Línea dentaria:	probablemente colmillo superior derecho girado	Terceros molares:	Incierto
Otra información dental:	Sin datos		



EVERARDO RODRÍGUEZ BELLO

Nombre completo:	EVERARDO RODRÍGUEZ BELLO		
Otros nombres:	Sin dato		
Sobrenombres o alias:	Sin dato		
Edad cuando fue visto última vez:	19	Fecha de nacimiento:	5/Enero/1995
Lugar de nacimiento:	Omeapa, Municipio de Tixtla, Guerrero.	Última dirección:	Sin dato
Estado civil:	Sin dato	Ocupación:	Sin dato
Otra ocupación:	Sin datos	Sexo:	Masculino
Nombre del padre:	Sin dato	Nombre de la madre:	Sin dato
Teléfono fijo:	Sin dato	Teléfono móvil:	Sin datos
Correo electrónico:	Sin datos	Vestimenta cuando fue visto por última vez:	Pantalón negro de vestir, talla 28-30, playera roja con rayas amarillas en su parte frontal, talla mediana, cuello redondo, cinturón liso hebilla de metal configura de espuela, Huaraches negros cruzados con suela de llanta del numero 5, boxer mediano.
Fecha y hora en que fue visto por última vez:	20 de septiembre del 2014		

DESCRIPCIÓN FÍSICA

Estatura:	1.63m	Peso:	50kg a 55kg
Complexión:	Delgado	Lateralidad:	Diestro
Grupo sanguíneo:	Sin datos	Cabello al ser visto por última vez (color, corte, tipo):	Negro, lacio, grueso y corto
Vello facial al ser visto por última vez:	Sin barba ni bigote	Vello corporal:	Sin dato

CARACTERÍSTICAS FÍSICAS ESPECÍFICAS

Cabeza:	Sin dato	Ojos:	Café oscuro de tamaño medianos
Orejas:	Chicas ovaladas	Mentón:	Triangular
Nariz:	Grande base ancha	Otra parte del cuerpo:	Cara ovalada, frente pequeña, boca grande, labios gruesos, comisuras horizontales, cajas pobladas horizontales y separadas.
Marcas:	Si	Cicatrices:	Cicatriz arriba de la frente a la altura de nacimiento del cabello de forma lineal de 3cm; En cabeza lado derecho en la parte alta visible
Piel color/tono:	Moreno claro	Tatuajes:	No
Lunares o marcas de nacimiento:	Mancha o lunar en el cuello de color negro o café pequeño de forma redonda.		
Aretes o perforaciones:	En la oreja lado izquierdo.	Otros elementos decorativos:	Oreja de lado izquierdo tipo diamante

HISTORIA MÉDICA (mencionar si fue al médico para cada opción)

Accidentes/fracturas/heridas:	No	Operaciones quirúrgicas:	No
Amputaciones:	No	Defectos o deformidades:	No
Enfermedades/padecimientos/trastornos:	No	Implantes/prótesis/Mat: osteosíntesis/ortosis:	No
Lentes/accesorios de la vista:	No	Ayudas auditivas:	No
Otra información médica/observaciones:	No		

HISTORIA DENTAL

Características dentales (color):	Permanente, dientes frontales mas adelantados sin especificar cuales.		Problemas dentales:	No
Tratamiento dental (coronas, amalgamas, obturaciones, puentes, endodoncias o tratamiento de raíces, decorativos, otros trabajos dentales):	No		Aplicaciones dentales (implantes dentales o prótesis dentales):	No
Piezas dentales AM:	Número de piezas en vida:	Piezas fracturadas:	No	Brujismo: No
Línea dentaria:	Dientes frontales mas adelantados sin especificar cuales.		Terceros molares:	Todos
Otra información dental:	Sin datos			



FELIPE ARNULFO ROSA

Nombre completo:	FELIPE ARNULFO ROSA		
Otros nombres:	Sin datos		
Sobrenombres o alias:	[Redacted]		
Edad cuando fue visto última vez:	20	Fecha de nacimiento:	21/mayo/1994
Lugar de nacimiento:	Ocuapa, Ayutla, Guerrero.	Última dirección:	[Redacted]
Estado civil:	[Redacted]	Ocupación:	Estudiante [Redacted]
Otra ocupación:	Sin datos	Sexo:	Masculino
Nombre del padre:	[Redacted]	Nombre de la madre:	[Redacted]
Teléfono fijo:	Sin datos	Teléfono móvil:	Sin datos
Correo electrónico:	Sin datos	Vestimenta cuando fue visto por última vez:	Pantalón negro o azul de mezclilla talla grande, playera o camisa verde talla grande, tenis de color blanco de numero 5 ó 5.5, cinta color verde que porta en brazo derecho
Fecha y hora en que fue visto por última vez:	13 de septiembre del 2014		

DESCRIPCIÓN FÍSICA

Estatura:	1.55m a 1.65m o 1.70 m	Peso:	55 a 60 kg ó 86kg
Complexión:	Regular o Robusto	Lateralidad:	Diestro
Grupo sanguíneo:	Sin datos	Cabello al ser visto por última vez (color, corte, tipo):	color oscuro, quebrado, corto, grueso con algunas canas
Vello facial al ser visto por última vez:	barba y bigote, se lo razura.	Vello corporal:	Sin dato

CARACTERÍSTICAS FÍSICAS ESPECÍFICAS

Cabeza:	Sin dato	Ojos:	Medianos, café oscuro o negro, ovalados
Orejas:	Medianas pegadas	Mentón:	Ovalado
Nariz:	Recta, delgada, base ancha	Otra parte del cuerpo:	Boca mediana, labios gruesos, comisuras horizontales, cara ovalada, frente pequeña, cejas pobladas arqueadas
Marcas:	[Redacted]	Cicatrices:	Cicatriz en medio de la cabeza se le cae ventilador; Cicatriz en estomago lado derecho por corte con vidrio/cicatriz del lado
Piel color/tono:	Moreno oscuro	Tatuajes:	No
Lunares o marcas de nacimiento:	Dos en la parte trasera del cuello de lado derecho; En hombro derecho de 2 cm aprox.		
Aretes o perforaciones:	No	Otros elementos decorativos:	No

HISTORIA MÉDICA (mencionar si fue al médico para cada opción)

Accidentes/fracturas/heridas:	[Redacted]	Operaciones quirúrgicas:	[Redacted]
Amputaciones:	No	Defectos o deformidades:	No
Enfermedades/padecimientos/trastornos:	A veces sufría mareos	Implantes/prótesis/Mat: osteosíntesis/ortesis:	No
Lentes/accesorios de la vista:	No	Ayudas auditivas:	No
Otra información médica/observaciones:	[Redacted]		

HISTORIA DENTAL

Características dentales (color):	Permanente, todas las piezas	Problemas dentales:	No
Tratamiento dental (coronas, amalgamas, obturaciones, puentes, endodoncias o tratamiento de raíces, decorativos, otros trabajos dentales):	Se realizaba limpiezas dentales al parecer en consultorio en el centro de	Aplicaciones dentales (implantes dentales o prótesis dentales):	No
Piezas dentales AM:	Número de piezas en vida: [Redacted]	Piezas fracturadas:	No
Línea dentaria:	Pareja	Terceros molares:	Todas las piezas
Otra información dental:	Sin datos		



GIOVANNI GALINDREZ GUERRERO

Nombre completo:	GIOVANNI GALINDREZ GUERRERO		
Otros nombres:	Sin dato		
Sobrenombres o alias:			
Edad cuando fue visto última vez:	20	Fecha de nacimiento:	19/Septiembre/1994
Lugar de nacimiento:	Poliutla, Tlapehuala, Guerrero.	Última dirección:	
Estado civil:		Ocupación:	Estudiante
Otra ocupación:	Sin datos	Sexo:	Masculino
Nombre del padre:		Nombre de la madre:	
Teléfono fijo:		Teléfono móvil:	
Correo electrónico:	Sin datos	Vestimenta cuando fue visto por última vez	Pantalón de mezclilla azul o negro deslavado con varias bolsas en los lados talla 28; playera de color verde sin estampado de cuello redondo talla 14; huaraches con suela cruzados de piel color vino del número 6; mochila de color rojo; boxer no de Ilkra
Fecha y hora en que fue visto por última vez:	visto por última vez el 21 de septiembre del		

DESCRIPCIÓN FÍSICA

Estatura:	1.58m a 1.60m	Peso:	42kg a 46 kg
Complexión:	Regular a Delgado	Lateralidad:	Diestro
Grupo sanguíneo:	O+ positivo	Cabello al ser visto por última vez (color, corte, tipo):	Color oscuro, quebrado, corto, abundante, lo usa rapado.
Vello facial al ser visto por última vez:	barba y bigote que usa razura	Vello corporal:	Sin dato

CARACTERÍSTICAS FÍSICAS ESPECÍFICAS

Cabeza:	Sin dato	Ojos:	Color café oscuro, medianos, alargados
Orejas:	Tamaño medio, lóbulo separa	Menton:	Ovalado
Nariz:	Ancha, recta y achatada	Otra parte del cuerpo:	Cara ovalada, frente mediana, labios medianos, comisuras horizontales, cejas pobladas, boca chica
Marcas:		Cicatrices:	Cicatriz en el pómulo derecho o izquierdo entre 1 y 2 cm aprox. pequeño arriba en la ceja derecha; En brazo izquierdo en la
Piel color/tono:	Moreno claro.	Tatuajes:	En forma de corazón color rojo con nombre Carolina, parte posterior
Lunares o marcas de nacimiento:	No	Otros elementos decorativos:	No
Aretes o perforaciones:	No		

HISTORIA MÉDICA (mencionar si fue al médico para cada opción)

Accidentes/fracturas/heridas:	Se torció pie derecho, es muy huesudo	Operaciones quirúrgicas:	
Amputaciones:	No	Defectos o deformidades:	No
Enfermedades/padecimientos/transornos:		Implantes/prótesis/Mat. osteosíntesis/ortesis:	No
Lentes/accesorios de la vista:	No	Ayudas auditivas:	No
Otra información médica/observaciones:			

HISTORIA DENTAL

Características dentales (color):	Dentadura completa	Problemas dentales:	No
Tratamiento dental (coronas, amalgamas, obturaciones, puentes, endodancias o tratamiento de raíces, decorativos, otros trabajos dentales):	No	Aplicaciones dentales (implantes dentales o prótesis dentales):	No
Piezas dentales AM:	Número de piezas en vida:	Piezas fracturadas:	No
Línea dentaria:	Regular	Terceros molares:	Probablemente una pieza
Otra información dental:	Sin datos		

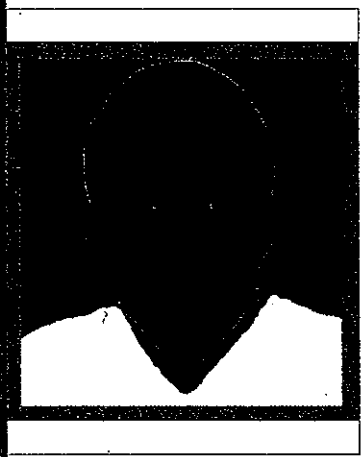

ISRAEL CABALLERO SÁNCHEZ

Nombre completo:	ISRAEL CABALLERO SÁNCHEZ		
Otros nombres:	Sin dato		
Sobrenombres o alias:	Sin dato		
Edad cuando fue visto última vez:	21	Fecha de nacimiento:	28/Septiembre/1993
Lugar de nacimiento:	Municipio de Tixtla, Guerrero.	Última dirección:	Sin dato
Estado civil:	Sin dato	Ocupación:	Estudiante
Otra ocupación:	Sin datos	Sexo:	Masculino
Nombre del padre:	Sin dato	Nombre de la madre:	Sin dato
Teléfono fijo:	Sin dato	Teléfono móvil:	Sin dato
Correo electrónico:	Sin datos	Vestimenta cuando fue visto por última vez:	Playera o camisa azul o gris talla mediana, pantalón de mezclilla azul o gris talla 30, playera negra de likra con logotipos, ropa interior de color llamativa, cancelines negros o marados cinturón negro, calzado huaraches negros 24 o 26.
Fecha y hora en que fue visto por última vez:	26 de septiembre 2014		

DESCRIPCIÓN FÍSICA

Estatura:	1.62 a 1.72	Peso:	60kg.
Complexión:	Regular	Lateralidad:	Diestro
Grupo sanguíneo:	Sin datos	Cabello al ser visto por última vez (color, corte, tipo):	Negro liso con corte a rapa
Vello facial al ser visto por última vez:	No	Vello corporal:	Sin Dato

CARACTERÍSTICAS FÍSICAS ESPECÍFICAS

Cabeza:	Redonda	Ojos:	Negros tamaño mediano
Orejas:	Grandes	Menton:	Redondo
Nariz:	Mediana, chata	Otra parte del cuerpo:	Cara redonda, Frente mediana, Boca mediana, Labios medianos, Comisuras abatidas, Cejas pobladas horizontales y separadas
Marcas:	Si	Cicatrices:	No
Piel color/tono:	Moreno claro	Tatuajes:	No
Lunares o marcas de nacimiento:	Msncha o lunar en forma de mapa, rectangular de 3 a 5 cm, color café claro aproximadamente al centro de la espalda; Lunar d		
Aretes o perforaciones:	No	Otros elementos decorativos:	No

HISTORIA MÉDICA (mencionar si fue al médico para cada opción)

Accidentes/fracturas/heridas:	Fractura de columna 3 años atrás	Operaciones quirúrgicas:	Sin dato
Amputaciones:	No	Defectos o deformidades:	No
Enfermedades/padecimientos /transtornos:	Sin dato	Implantes/prótesis/ Mat/osteosíntesis/ortesis:	No
Lentes/accesorios de la vista:	No	Ayudas auditivas:	No
Otra información médica/observaciones:	Sin dato		

HISTORIA DENTAL

Características dentales (color):	Extracción de dos premolares superiores, no se indica lateralidad; Insicivo izquierdo ligeramente	Problemas dentales:	No
Tratamiento dental (coronas, amalgamas, obturaciones, puentes, endodoncias o tratamiento de raíces, decorativos, otros trabajos dentales):	No	Aplicaciones dentales (implantes dentales o prótesis dentales):	No
Piezas dentales AM:	Número de piezas en vida:	Piezas fracturadas:	No
Línea dentaria:	Pareja	Terceros molares:	No
Otra información dental:	Sin datos		



ISRAEL JACINTO LUGARDO

Nombre completo:	ISRAEL JACINTO LUGARDO		
Otros nombres:	Sin Dato		
Sobrenombres o alias:	[Redacted]		
Edad cuando fue visto última vez:	19	Fecha de nacimiento:	15/Julio/1995
Lugar de nacimiento:	Atoyac de Alvarez, Guerrero.	Última dirección:	[Redacted]
Estado civil:	[Redacted]	Ocupación:	Estudiante
Otra ocupación:	Sin datos	Sexo:	Masculino
Nombre del padre:	Sin Dato	Nombre de la madre:	[Redacted]
Teléfono fijo:	[Redacted]	Teléfono móvil:	[Redacted]
Correo electrónico:	[Redacted]	Vestimenta cuando fue visto por última vez:	Pantalón de mezclilla azul marino oscuro, figura de zigzag en una bolsa, talla 38 o 40, playera roja con líneas negras talla Grande, calzado tipo huarache de tiras de cuero con camuflaje tipo militar, con hebilla talla 28 tipo llanta
Fecha y hora en que fue visto por última vez:	26 de Septiembre de 2014		

DESCRIPCIÓN FÍSICA

Estatura:	1.68 a 1.70m	Peso:	105kg
Complexión:	Robusta	Lateralidad:	Diestro
Grupo sanguíneo:	O+	Cabello al ser visto por última vez (color, corte, tipo):	Corto, oscuro, lacio u ondulado, con algunas canas, abundante
Vello facial al ser visto por última vez:	Usa barba delgada alrededor	Vello corporal:	Sin Dato

CARACTERÍSTICAS FÍSICAS ESPECÍFICAS

Cabeza:	Redonda	Ojos:	Café claro, grandes
Orejas:	Medianas	Menton:	Redondo
Nariz:	Grande achatada	Otra parte del cuerpo:	Boca grande, Labios medianos y comisuras horizontales
Marcas:	Si	Cicatrices:	Cicatriz en la cabeza de 2 cm, área occipital sutura 5 puntos; en parte superior de rodilla no se especifica lateralidad; cicatriz en
Piel color/tono:	Moreno claro	Tatuajes:	No
Lunares o marcas de nacimiento:	No		
Aretes o perforaciones:	No	Otros elementos decorativos:	No

HISTORIA MÉDICA (mencionar si fue al médico para cada opción)

Accidentes/fracturas/heridas:	Caida de un camioneta, se abre la cabeza y le dan cinco puntadas; calda	Operaciones quirúrgicas:	Dolores en espalda al hacer ejercicio, de niño padeció bronquitis y dolor de cabeza por calda reciente
Amputaciones:	No	Defectos o deformidades:	No
Enfermedades/padecimientos/trastornos:	Dolores en espalda al hacer ejercicio, de niño padeció bronquitis y dolor	Implantes/prótesis/Mal osteointesis/órtesis:	No
Lentes/accesorios de la vista:	No	Ayudas auditivas:	No
Otra información médica/observaciones:	Dolores en espalda al hacer ejercicio, de niño padeció bronquitis y dolor de cabeza por caída reciente		

HISTORIA DENTAL

Características dentales (color):	Permanente	Problemas dentales:	Se quejaba de dolor de la muela del juicio, no se sabe si había brotado
Tratamiento dental (coronas, amalgamas, obturaciones, puentes, endodoncias o tratamiento de raíces, decorativos, otros trabajos dentales):	Se realizaba limpiezas dentales	Aplicaciones dentales (implantes dentales o prótesis dentales):	No
Piezas dentales AM:	Número de piezas en vida:	Piezas fracturadas:	No
Linea dentaria:	Pareja	Terceros molares:	Inclerto
Otra información dental:	Sin datos		



JESÚS JOVANY RODRÍGUEZ TLATEMPA

Nombre completo:	JESÚS JOVANY RODRÍGUEZ TLATEMPA		
Otros nombres:	Sin dato		
Sobrenombres o alias:	Sin datos		
Edad cuando fue visto última vez:	20	Fecha de nacimiento:	24/Diciembre/1993
Lugar de nacimiento:	Municipio de Tixtla, Guerrero.	Última dirección:	
Estado civil:		Ocupación:	Estudiante
Otra ocupación:	Sin datos	Sexo:	Masculino
Nombre del padre:		Nombre de la madre:	
Teléfono fijo:		Teléfono móvil:	
Correo electrónico:	Sin dato	Vestimenta cuando fue visto por última vez:	Pantalón talla 30, playera mediana tipo polo o con cuello en V, tenis negros o azul marino o blancos, marca puma con ahujeta negra, 26.5; Anillo color gris liso no grabado; Mochila roja con gris sencilla con asas de tela; Escapulario en tela imagen Jesucristo
Fecha y hora en que fue visto por última vez:	16 de Septiembre de 2014 y última		

DESCRIPCIÓN FÍSICA

Estatura:	1.70m	Peso:	68kg aprox.
Complexión:	Delgado a Robusto	Lateralidad:	Diestro
Grupo sanguíneo:	"O" positivo	Cabello al ser visto por última vez (color, corte, tipo):	Negro, lacio, corto, grueso y escaso
Vello facial al ser visto por última vez:	Barba y Bigote escaso, se rasu	Vello corporal:	Sin dato

CARACTERÍSTICAS FÍSICAS ESPECÍFICAS

Cabeza:	Redonda	Ojos:	Café oscuro
Orejas:	Grandes	Mentón:	Ovalado
Nariz:	Mediana	Otra parte del cuerpo:	Cejas escasas o pobladas, arqueadas y separadas, frente mediana, boca mesiana, comisuras horizontales
Marcas:	Si	Cicatrices:	Cicatriz en tobillo lado externo, derecho, ovalado, liso y un poco más oscuro que la piel de 6 cm; cicatriz superior posterior en
Piel color/tono:	Moreno claro	Tatuajes:	No
Lunares o marcas de nacimiento:	Mancha de nacimiento de 2.5 cm en forma ovalada en base de cuello, lado derecho		
Aretes o perforaciones:	No	Otros elementos decorativos:	No

HISTORIA MÉDICA (mencionar si fue al médico para cada opción)

Accidentes/fracturas/heridas:	Fractura de pie lado derecho, tiene dificultad para caminar, accidente en	Operaciones quirúrgicas:	Alergia, erupciones epidérmicas en el área naso labial (área del bigote), dolor en tobillo
Amputaciones:	No	Defectos o deformidades:	Menos movilidad en dedo medio de mano
Enfermedades/padecimientos/trastornos:	Alergia, erupciones epidérmicas en el área naso labial (área del bigote)	Implantes/prótesis/Mat: osteosíntesis/ortesis:	No
Lentes/accesorios de la vista:	No	Ayudas auditivas:	No
Otra información médica/observaciones:	Alergia, erupciones epidérmicas en el área naso labial (área del bigote), dolor en tobillo,		

HISTORIA DENTAL

Características dentales (color):	Permanente, todas las piezas		Problemas dentales:	Tiene dolor en muela, probablemente del juicio	
Tratamiento dental (coronas, amalgamas, obturaciones, puentes, endodoncias o tratamiento de raíces, decorativos, otros trabajos dentales):	No		Aplicaciones dentales (implantes dentales o prótesis dentales):	No	
Piezas dentales AM:	Número de piezas en vida:		Piezas fracturadas:	No	Bruxismo: Si
Línea dentaria:	Pareja	Terceros molares:	Incierto		
Otra información dental:	Sin datos				



JONÁS TRUJILLO GONZÁLEZ

Nombre completo:	JONÁS TRUJILLO GONZÁLEZ		
Otros nombres:	Sin Dato		
Sobrenombres o alias:	[Redacted]		
Edad cuando fue visto última vez:	20	Fecha de nacimiento:	[Redacted]
Lugar de nacimiento:	Atoyac de Alvarez, Guerrero.	Última dirección:	[Redacted]
Estado civil:	[Redacted]	Ocupación:	Estudiante
Otra ocupación:	Sin datos	Sexo:	Masculino
Nombre del padre:	Sin Dato	Nombre de la madre:	[Redacted]
Teléfono fijo:	[Redacted]	Teléfono móvil:	[Redacted]
Correo electrónico:	Sin datos	Vestimenta cuando fue visto por última vez:	Pantalón de mezclilla talla 36 o Pans negro; Sudadera azul fuerte, cuello redondo, con letras negras al frente talla G; Zapato tipo huarache color café, tiras cruzadas, con correa o cinturón de Iona, suela de llanata, número 9.0; Mochila tejida a mano de colores.
Fecha y hora en que fue visto por última vez:	26 de Septiembre de 2014.		

DESCRIPCIÓN FÍSICA

Estatura:	1.80	Peso:	98 a 100 kg. Aprox
Complexión:	Grueso o Robusto	Lateralidad:	Diestro
Grupo sanguíneo:	"O" Negativo	Cabello al ser visto por última vez (color, corte, tipo):	Oscuro, chino, grueso y abundante, lo usa rapado
Vello facial al ser visto por última vez:	Barba, muy escaso	Vello corporal:	Sin Dato

CARACTERÍSTICAS FÍSICAS ESPECÍFICAS

Cabeza:	Redonda	Ojos:	Negros, Café Oscuro ovalados
Orejas:	Cuadradas, separadas de cran	Mentón:	Partido
Nariz:	Delgada	Otra parte del cuerpo:	Cara ovalada, boca chica, labios medianos, cejas pobladas, separadas y arqueadas, comisuras horizontales
Marcas:	Si	Cicatrices:	Cicatriz entre el cuello y la barbilla, en la ceja izquierda cerca de la sien por pedrada a los 10 años; hundida de color más claro que la
Piel color/tono:	Moreno claro	Tatuajes:	No
Lunares o marcas de nacimiento:	No	Otros elementos decorativos:	No
Aretes o perforaciones:	No		

HISTORIA MÉDICA (mencionar si fue al médico para cada opción)

Accidentes/fracturas/heridas:	Fractura de tobillo izquierdo le ponen férula, posteriormente se raspa en el	Operaciones quirúrgicas:	Migrañas, fractura tobillo izquierdo a los 8 o 9 años y torcedura de tobillo derecho en agosto 2014
Amputaciones:	No	Defectos o deformidades:	No
Enfermedades/padecimientos / trastornos:	Migrañas, fractura tobillo izquierdo a los 8 o 9 años y torcedura de tobillo	Implantes/prótesis/ Mat. osteosíntesis/ortesis:	No
Lentes/accesorios de la vista:	No	Ayudas auditivas:	No
Otra información médica/observaciones:	Migrañas, fractura tobillo izquierdo a los 8 o 9 años y torcedura de tobillo derecho en agosto 2014		

HISTORIA DENTAL

Características dentales (color):	Permanente, todas las piezas color blanco	Problemas dentales:	No
Tratamiento dental (coronas, amalgamas, obturaciones, puentes, endodoncias o tratamiento de raíces, decorativos, otros trabajos dentales):	No	Aplicaciones dentales (implantes dentales o prótesis dentales):	No
Piezas dentales AM:	Numero de piezas en vida	Piezas fracturadas:	No
Línea dentaria:	Pareja	Terceros molares:	No
Otra información dental:	Sin datos	Bruxismo:	No



JORGE ÁLVAREZ
NAVA

Nombre completo:	JORGE ÁLVAREZ NAVA		
Otros nombres:			
Sobrenombres o alias:			
Edad cuando fue visto última vez:	29	Fecha de nacimiento:	23/Septiembre/1985
Lugar de nacimiento:	Municipio de Tixtla, Guerrero.	Última dirección:	
Estado civil:		Ocupación:	Estudiante
Otra ocupación:	Sin datos	Sexo:	Masculino
Nombre del padre:		Nombre de la madre:	
Teléfono fijo:		Teléfono móvil:	Sin datos
Correo electrónico:	Sin datos	Vestimenta cuando fue visto por última vez	pantalón de mezclilla talla 32, playera tipo polo manga corta talla mediana, sudadera color verde de cierre al frente con capucha y bolsos a los lados talla mediana, calzado huaraches talla 9, se desconocen mayores datos de la vestimenta.
Fecha y hora en que fue visto por última vez:	24/09/2014		

DESCRIPCIÓN FÍSICA

Estatura:	1.80m	Peso:	79 kg
Complexión:	Robusto	Lateralidad:	Siniestro
Grupo sanguíneo:	B negativo.	Cabello al ser visto por última vez (color, corte, tipo):	Negro y lacio
Vello facial al ser visto por última vez:	Abundante	Vello corporal:	Velocidad en las piernas

CARACTERÍSTICAS FÍSICAS ESPECÍFICAS

Cabeza:	Ovalada	Ojos:	Grandes de color café oscuro
Orejas:	Medianas	Menton:	Redondo
Nariz:	Mediana respingada	Otra parte del cuerpo:	Cara redonda, frente pequeña, boca mediana, labios pequeños, comisuras horizontales, cejas pobladas horizontales separadas
Marcas:	No	Cicatrices:	Cicatriz vertical bajo el ojo derecho.
Piel color/tono:	Blanco	Tatuajes:	no
Lunares o marcas de nacimiento:	No	Otros elementos (decorativos):	No
Aretes o perforaciones:	No		

HISTORIA MÉDICA (mencionar si fue al médico para cada opción)

Accidentes/fracturas/heridas:	cicatriz en cuenta de ojo derecho de 2 cm, accidente a los 8 años con un	Operaciones quirúrgicas:	sinusitis, alergia al polvo.
Amputaciones:	No	Defectos o deformidades:	Dos orificios en la oreja
Enfermedades/padecimientos/trastornos:	no	Implantes/prótesis/Mat. osteosíntesis/ortesis:	no
Lentes/accesorios de la vista:	no	Ayudas auditivas:	no
Otra información médica/observaciones:	no		

HISTORIA DENTAL

Características dentales (color):	dientes permanentes, con ausencia de molares terceros, ligero apiñamiento de incisivos centrales	Problemas dentales:	no
Tratamiento dental (coronas, amalgamas, obturaciones, puentes, endodancias o tratamiento de raíces, decorativos, otros trabajos dentales):	cuenta con todas sus piezas dentales, carece de terceros molares. no fracturas de	Aplicaciones dentales (implantes dentales o prótesis dentales):	no
Piezas dentales AM:	no	Número de piezas en vida:	
		Piezas fracturadas:	
		Bruxismo:	no
Línea dentaria:	no	Terceros molares:	no
Otra información dental:	Sin datos		



 <p>JORGE ANÍBAL CRUZ MENDOZA</p>	Nombre completo:	JORGE ANÍBAL CRUZ MENDOZA		
	Otros nombres:	Sin datos		
	Sobrenombres o alias:	Sin datos		
	Edad cuando fue visto última vez:	19	Fecha de nacimiento:	14/Agosto/1995
	Lugar de nacimiento:	Xalpatlahuac, Tecoaapa o Tixtla de Guerrero, Guerrero.	Última dirección:	
	Estado civil:		Ocupación:	Estudiante
	Otra ocupación:	Sin datos	Sexo:	Masculino
	Nombre del padre:		Nombre de la madre:	
	Teléfono fijo:		Teléfono móvil:	
	Correo electrónico:		Vestimenta cuando fue visto por última vez:	pantalon de mezclilla talla 28, playera chica, sudadera chica, tenis blancos con logotipo de puma color negro talla 26, cinturón negro de cuero, se desconocen mayores datos de la vestimenta.
Fecha y hora en que fue visto por última vez:	19/septiembre/2014			

DESCRIPCIÓN FÍSICA

Estatura:	1.65m	Peso:	60 kg
Complexión:	Delgado	Lateralidad:	Diestro
Grupo sanguíneo:	incierto.	Cabello al ser visto por última vez (color, corte, tipo):	Negro, corto y lacio abundante.
Vello facial al ser visto por última vez:	Sin Barba ni bigote	Vello corporal:	incierto.

CARACTERÍSTICAS FÍSICAS ESPECÍFICAS

Cabeza:	Ovalada.	Ojos:	Chicos de color café oscuros y ovalados
Orejas:	Pequeñas	Mentón:	Cuadrado
Nariz:	Chata y gruesa	Otra parte del cuerpo:	
Marcas:	Mancha de nacimiento en el c	Cicatrices:	Cicatriz en un brazo de forma circular de 1 cm (sin recordar cual), estrías en la espalda y cicatriz redonda en pie derecho de 3cm en
Piel color/tono:	Moreno claro	Tatuajes:	No.
Lunares o marcas de nacimiento:	Mancha de nacimiento en el costado izquierdo del estomago en forma de ovalo horizontal de 5cm de tono oscuro.		
Aretes o perforaciones:	No.	Otros elementos decorativos:	No.

HISTORIA MÉDICA (mencionar si fue al médico para cada opción)

Accidentes/fracturas/heridas:	cicatriz en labio superior de 1 cm, mordida en el abdomen arriba dek	Operaciones quirúrgicas:	Sin datos
Amputaciones:	No.	Defectos o deformidades:	Absceso en uno de sus brazos y uña del dedo pulgar de uno de sus pies, acta levantada, uña mal formada
Enfermedades/padecimientos/trastornos:	Esguince.	Implantes/prótesis/Mat. osteosíntesis/ortesis:	No.
Lentes/accesorios de la vista:	NO.	Ayudas auditivas:	No.
Otra información médica/observaciones:	Esguince.		

HISTORIA DENTAL

Características dentales (color):	Dientes permanentes sin ninguna característica.	Problemas dentales:	No.				
Tratamiento dental (coronas, amalgamas, obturaciones, puentes, endodoncias o tratamiento de raíces, decorativos, otros trabajos dentales):		Aplicaciones dentales (implantes dentales o prótesis dentales):	No.				
Piezas dentales AM:	<table border="1"> <tr> <td>Numero de piezas en vida:</td> <td></td> <td>Piezas fracturadas:</td> <td></td> </tr> </table>	Numero de piezas en vida:		Piezas fracturadas:		Bruxismo:	No.
Numero de piezas en vida:		Piezas fracturadas:					
Línea dentaria:	No.	Terceros molares:					
Otra información dental:	Sin datos						

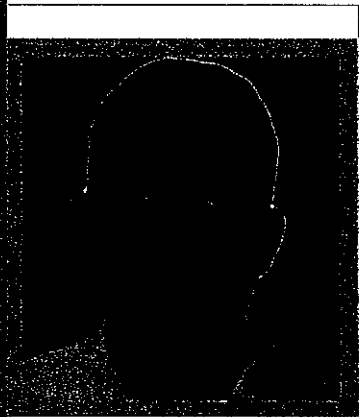

JORGE ANTONIO TIZAPA LEGIDEÑO

Nombre completo:	JORGE ANTONIO TIZAPA LEGIDEÑO		
Otros nombres:	[Redacted]		
Sobrenombres o alias:	Sin datos		
Edad cuando fue visto última vez:	[Redacted]	Fecha de nacimiento:	[Redacted]
Lugar de nacimiento:	Municipio de Tixtla Guerrero.	Última dirección:	[Redacted]
Estado civil:	[Redacted]	Ocupación:	Estudiante
Otra ocupación:	Sin datos	Sexo:	Masculino
Nombre del padre:	[Redacted]	Nombre de la madre:	[Redacted]
Teléfono fijo:	[Redacted]	Teléfono móvil:	[Redacted]
Correo electrónico:	[Redacted]	Vestimenta cuando fue visto por última vez	Playera amarilla talla mediana, pantalón de mezclilla azul talla 34, tenis de color rojo marca pirma del número 27.5.
Fecha y hora en que fue visto por última vez:	24/septiembre/2014		

DESCRIPCIÓN FÍSICA

Estatura:	1.78m/1.85m. (PF)	Peso:	80 kg
Complexión:	Delgado	Lateralidad:	Diestro.
Grupo sanguíneo:	ORH +	Cabello al ser visto por última vez (color, corte, tipo):	Negro, lacio con corte a rapa
Vello facial al ser visto por última vez:	Sin barba ni bigote	Vello corporal:	

CARACTERÍSTICAS FÍSICAS ESPECÍFICAS

Cabeza:	Ovalada	Ojos:	medianos de color negros
Orejas:	Grandes	Mentón:	Redondo
Nariz:	Grande chata.	Otra parte del cuerpo:	Cejas pobladas, arqueadas y proximas, comisura horizontal y frente mediana.
Marcas:	Manchas negras en brazos po	Cicatrices:	Cicatriz debajo de la rodilla izquierda y cicatrices por acné en ambos brazos.
Piel color/tono:	Moreno	Tatuajes:	tatuaje en forma de corazon entre el dedo indice y el pulgar de 2 c
Lunares o marcas de nacimiento:			
Aretes o perforaciones:	Oreja derecha.	Otros elementos decorativos:	NO.

HISTORIA MÉDICA (mencionar si fue al médico para cada opción)

Accidentes/fracturas/heridas:	Lesion del dedo pulgar de mano derecha	Operaciones quirúrgicas:	[Redacted]
Amputaciones:	[Redacted]	Defectos o deformidades:	[Redacted]
Enfermedades/padecimientos/trastornos:	[Redacted]	Implantes/prótesis/Mat. osteosíntesis/ortesis:	[Redacted]
Lentes/accesorios de la vista:	[Redacted]	Ayudas auditivas:	[Redacted]
Otra información médica/observaciones:	[Redacted]		

HISTORIA DENTAL

Características dentales (color):	Dientes permanentes, ausencia de terceros molares, así como la ausencia de un molar inferior sin	Problemas dentales:	No.
Tratamiento dental (coronas, amalgamas, obturaciones, puentes, endodoncias o tratamiento de raíces, decorativos, otros trabajos dentales):		Aplicaciones dentales (implantes dentales o prótesis dentales):	4 amalgamas en dientes inferiores sin especificar cuales.
Piezas dentales AM:	Número de piezas en vida	Piezas fracturadas:	Bruxismo: No.
Línea dentaria:	No.	Terceros molares:	[Redacted]
Otra información dental:	Sin datos		



JOSÉ ÁNGEL CAMPOS CANTOR

Nombre completo:	JOSÉ ÁNGEL CAMPOS CANTOR		
Otros nombres:			
Sobrenombres o alias:			
Edad cuando fue visto última vez:	33	Fecha de nacimiento:	31/Mayo/1981
Lugar de nacimiento:	Municipio de Tixtla, Guerrero.	Última dirección:	
Estado civil:		Ocupación:	Estudiante
Otra ocupación:	Sin datos	Sexo:	Masculino
Nombre del padre:		Nombre de la madre:	
Teléfono fijo:		Teléfono móvil:	Sin datos
Correo electrónico:	Sin datos	Vestimenta cuando fue visto por última vez:	Playera rayas blancas sobre fondo naranja talla mediana, pants gris, rayas blancas a los costados, huaraches número 26.
Fecha y hora en que fue visto por última vez:	10/septiembre/2014		

DESCRIPCIÓN FÍSICA

Estatura:	1.70m.	Peso:	60 kg.
Complexión:	Delgado	Lateralidad:	Diestro.
Grupo sanguíneo:	Incierto.	Cabello al ser visto por última vez (color, corte, tipo):	Negro y lacio.
Vello facial al ser visto por última vez:	No.	Vello corporal:	No.

CARACTERÍSTICAS FÍSICAS ESPECÍFICAS

Cabeza:	Cuadrada.	Ojos:	Medianos de color negro
Orejas:	Medianas.	Mentón:	Cuadrado.
Nariz:	Mediana respingada	Otra parte del cuerpo:	Fronte mediana, boca mediana, comisuras horizontales, ceja pobladas.
Marcas:	No.	Cicatrices:	Cicatriz pequeña en la cabeza, en la parte occipital posterior, cicatrices leves (por escoriaciones) en piernas.
Piel color/tono:	Moreno Claro	Tatuajes:	No
Lunares o marcas de nacimiento:	Dos lunares en el cuello del lado derecho a la altura de la nuca		
Aretes o perforaciones:	Perforación en la oreja izque	Otros elementos decorativos:	No

HISTORIA MÉDICA (mencionar si fue al médico para cada opción)

Accidentes/fracturas/heridas:	Si, por golpes en la cadera de lado derecho, lesiones en articulaciones.	Operaciones quirúrgicas:	(antecedentes) viruela y sarampión
Amputaciones:	No	Defectos o deformidades:	
Enfermedades/padecimientos/trastornos:	No	Implantes/prótesis/Mat. osteosíntesis/ortesis:	No
Lentes/accesorios de la vista:	No	Ayudas auditivas:	No
Otra información médica/observaciones:	No		

HISTORIA DENTAL

Características dentales (color):	Dientes permanentes, extracción de molar, desconoce lateralidad y posición, dientes desalineados, así		Problemas dentales:	No			
Tratamiento dental (coronas, amalgamas, obturaciones, puentes, endodoncias o tratamiento de raíces, decorativos, otros trabajos dentales):			Aplicaciones dentales (implantes dentales o prótesis dentales):	No			
Piezas dentales AM:	No	Número de piezas en vida:		Piezas fracturadas:		Bruxismo:	No
Línea dentaria:	No	Terceros molares:					
Otra información dental:	Sin datos						



JOSÉ ÁNGEL NAVARRETE GONZÁLEZ

Nombre completo:	JOSÉ ÁNGEL NAVARRETE GONZÁLEZ		
Otros nombres:	[Redacted]		
Sobrenombres o alias:	[Redacted]		
Edad cuando fue visto última vez:	18	Fecha de nacimiento:	19/Diciembre/1996
Lugar de nacimiento:	Municipio de Tixtla, Guerrero.	Última dirección:	[Redacted]
Estado civil:	[Redacted]	Ocupación:	Estudiante
Otra ocupación:	Sin datos	Sexo:	Masculino
Nombre del padre:	[Redacted]	Nombre de la madre:	[Redacted]
Teléfono fijo:	[Redacted]	Teléfono móvil:	[Redacted]
Correo electrónico:	[Redacted]	Vestimenta cuando fue visto por última vez:	Pantalón mezclilla, talla 30, playera chica, huaraches de piel gruesa cruzados, talla 25.
Fecha y hora en que fue visto por última vez:	25/septiembre/2014		

DESCRIPCIÓN FÍSICA

Estatura:	1.80m	Peso:	56 a 60 kg
Complexión:	Delgado	Lateralidad:	Siniestro
Grupo sanguíneo:	ORH+	Cabello al ser visto por última vez (color, corte, tipo):	Negro, corto y ondulado, abundante
Vello facial al ser visto por última vez:	Escaso	Vello corporal:	[Redacted]

CARACTERÍSTICAS FÍSICAS ESPECÍFICAS

Cabeza:	Ovalada	Ojos:	Café oscuro
Orejas:	Medianas pegadas	Mentón:	Cuadrado
Nariz:	Espigada afilada base ancha	Otra parte del cuerpo:	Cejas pobladas, labios grandes y boca grande
Marcas:	No	Cicatrices:	se duplica la información con Jhosivan Guerrero de la Cruz/Espalda lado derecho de forma circular de color café de 2cm
Piel color/tono:	Blanca	Tatuajes:	Sin datos
Lunares o marcas de nacimiento:	Un lunar en la espalda, lado derechos, de forma circular, aproximadamente de dos cm color café y otro en cadera de cinco cm		
Aretes o perforaciones:	No	Otros elementos decorativos:	No

HISTORIA MÉDICA (mencionar si fue al médico para cada opción)

Accidentes/fracturas/heridas:	No	Operaciones quirúrgicas:	No
Amputaciones:	No	Defectos o deformidades:	No
Enfermedades/padecimientos/trastornos:	Dolor de articulaciones en rodillas.	Implantes/prótesis/Mat. osteosíntesis/ortesis:	No
Lentes/accesorios de la vista:	[Redacted]	Ayudas auditivas:	[Redacted]
Otra información médica/observaciones:	Dolor de articulaciones en rodillas.		

HISTORIA DENTAL

Características dentales (color):	Dientes permanentes, ausencia de terceros molares		Problemas dentales:	No			
Tratamiento dental (coronas, amalgamas, obturaciones, puentes, endodoncias o tratamiento de raíces, decorativos, otros trabajos dentales):	[Redacted]		Aplicaciones dentales (implantes dentales o prótesis dentales):	No			
Piezas dentales AM:	No	Número de piezas en vida:	[Redacted]	Piezas fracturadas:	[Redacted]	Brujismo:	No
Línea dentaria:	No	Terceros molares:	[Redacted]	[Redacted]	[Redacted]	[Redacted]	[Redacted]
Otra información dental:	Sin datos						



JOSÉ EDUARDO BARTOLO TLATEMPA

Nombre completo:	JOSÉ EDUARDO BARTOLO TLATEMPA		
Otros nombres:	[Redacted]		
Sobrenombres o alias:	Sin datos		
Edad cuando fue visto última vez:	18	Fecha de nacimiento:	13/Octubre/1995
Lugar de nacimiento:	Municipio de Tixtla, Guerrero.	Última dirección:	[Redacted]
Estado civil:	[Redacted]	Ocupación:	Estudiante
Otra ocupación:	[Redacted]	Sexo:	Masculino
Nombre del padre:	[Redacted]	Nombre de la madre:	[Redacted]
Teléfono fijo:	[Redacted]	Teléfono móvil:	[Redacted]
Correo electrónico:	Sin datos	Vestimenta cuando fue visto por última vez:	Playera tipo polo color azul turquesa talla mediana y un pantalón negro o azul de mezclilla talla 34, boxers medianos.
Fecha y hora en que fue visto por última vez:	18/septiembre/2014		

DESCRIPCIÓN FÍSICA

Estatura:	1.75m (PF)/1.80m	Peso:	74 a 78kg
Complexión:	Medio/Delgada	Lateralidad:	Ambidiestro
Grupo sanguíneo:	Sin datos	Cabello al ser visto por última vez (color, corte, tipo):	Negro, corto, quebrado, grueso y abundante
Vello facial al ser visto por última vez:	barba y bigote escasos	Vello corporal:	[Redacted]

CARACTERÍSTICAS FÍSICAS ESPECÍFICAS

Cabeza:	Ovalada	Ojos:	Café oscuro tamaño normal/tamaño mediano color café oscuro y ova
Orejas:	Tamaño mediano, lóbulo sepa	Mentón:	Ovalado
Nariz:	Grande base ancha y gruesa	Otra parte del cuerpo:	Frnte mediana, labios gruesos y cejas medianas
Marcas:	No	Cicatrices:	En el tercio anterior de la espalda de forma ovalada de 7 cm y en el párpado inferior tercio externo del ojo izquierdo en forma lineal
Piel color/tono:	Moreno claro	Tatuajes:	Sin datos
Lunares o marcas de nacimiento:	No	Otros elementos decorativos:	No
Aretes o perforaciones:	No		

HISTORIA MÉDICA (mencionar si fue al médico para cada opción)

Accidentes/fracturas/heridas:	Fractura en el antebrazo derecho de cúbito y de húmero [Redacted]	Operaciones quirúrgicas:	Sin datos
Amputaciones:	No	Defectos o deformidades:	El segundo dedo del pie es mas grande que el dedo gordo
Enfermedades/padecimientos/franctomas:	[Redacted]	Implantes/prótesis/Mat. osteosíntesis/órtesis:	No
Lentes/accesorios de la vista:	No	Ayudas auditivas:	No
Otra información médica/observaciones:	[Redacted]		

HISTORIA DENTAL

Características dentales (color):	Dientes permanentes, dientes desalineados sin especificar que dientes	Problemas dentales:	Malposición dental
Tratamiento dental (coronas, amalgamas, obturaciones, puentes, endodancias o tratamiento de raíces, decorativos, otros trabajos dentales):	[Redacted]	Aplicaciones dentales (implantes dentales o prótesis dentales):	[Redacted]
Piezas dentales AM:	No	Número de piezas en vida:	[Redacted]
		Piezas fracturadas:	[Redacted]
Línea dentaria:	No	Terceros molares:	Regular
Otra información dental:	Sin datos		



JOSÉ LUIS LUNA TORRES

Nombre completo:	JOSÉ LUIS LUNA TORRES		
Otros nombres:	[Redacted]		
Sobrenombres o alias:	[Redacted]		
Edad cuando fue visto última vez:	21	Fecha de nacimiento:	13/Septiembre/1993
Lugar de nacimiento:	Municipio de Tixtla, Guerrero.	Última dirección:	[Redacted]
Estado civil:	[Redacted]	Ocupación:	Estudiante
Otra ocupación:	Sin datos	Sexo:	Masculino
Nombre del padre:	[Redacted]	Nombre de la madre:	[Redacted]
Teléfono fijo:	[Redacted]	Teléfono móvil:	Sin datos
Correo electrónico:	Sin datos	Vestimenta cuando fue visto por última vez:	Pants gris y huaraches del número 26
Fecha y hora en que fue visto por última vez:	15/septiembre/2014		

DESCRIPCIÓN FÍSICA

Estatura:	1.63m	Peso:	52 a 58 kg
Complexión:	Delgado/Media	Lateralidad:	Diestro
Grupo sanguíneo:	ORH+	Cabello al ser visto por última vez (color, corte, tipo):	Ondulado, Negro abundante, corto
Vello facial al ser visto por última vez:	bigote escaso	Vello corporal:	No

CARACTERÍSTICAS FÍSICAS ESPECÍFICAS

Cabeza:	ovalada	Ojos:	Rasgados de color café/tamaño chicos de color café oscuro
Orejas:	Chicas y ovaladas.	Mentón:	Ovalado.
Nariz:	Larga/Base ancha, forma agui	Otra parte del cuerpo:	Cejas Pobladas, Boca Mediana, Frente Mediana.
Marcas:		Cicatrices:	cicatriz a la altura de las cejas en la parte media
Piel color/tono:	Moreno claro	Tatuajes:	Sin datos
Lunares o marcas de nacimiento:	Un lunar en la nariz de lado izquierdo y en la barbilla/Nariz, región zigomática derecha, región geniana lado izquierdo		
Aretes o perforaciones:	No	Otros elementos decorativos:	No

HISTORIA MÉDICA (mencionar si fue al médico para cada opción)

Accidentes/fracturas/heridas:		Operaciones quirúrgicas:	Lumbalgia, ampollas en manos
Amputaciones:	No	Defectos o deformidades:	No
Enfermedades/padecimientos/trastornos:	Lumbalgia	Implantes/prótesis/Mat. osteosíntesis/ortosis:	No
Lentes/accesorios de la vista:	No	Ayudas auditivas:	No
Otra información médica/observaciones:	Lumbalgia		

HISTORIA DENTAL

Características dentales (color):	Dientes permanentes, erupción de tercer molar izquierdo, segundo premolar, lado izquierdo inferior	Problemas dentales:	No
Tratamiento dental (coronas, amalgamas, obturaciones, puentes, endodoncias o tratamiento de raíces, decorativos, otros trabajos dentales):		Aplicaciones dentales (implantes dentales o prótesis dentales):	No
Piezas dentales AM:	Número de piezas en vida:	Piezas fracturadas:	Bruxismo:
Línea dentaria:	No	Terceros molares:	
Otra información dental:	Sin datos		



JOSHIVANI GUERRERO DE LA CRUZ

Nombre completo:	JOSHIVANI GUERRERO DE LA CRUZ		
Otros nombres:	[Redacted]		
Sobrenombres o alias:	Sin datos		
Edad cuando fue visto última vez:	19	Fecha de nacimiento:	15/Febrero/1995
Lugar de nacimiento:	Omeapa, Guerrero	Última dirección:	[Redacted]
Estado civil:	[Redacted]	Ocupación:	Estudiante
Otra ocupación:	Sin datos	Sexo:	Masculino
Nombre del padre:	[Redacted]	Nombre de la madre:	[Redacted]
Teléfono fijo:	[Redacted]	Teléfono móvil:	Sin datos
Correo electrónico:	Sin datos	Vestimenta cuando fue visto por última vez	Pantalón talla 28, playera mediana, tenis de tela de color negro del número 27.
Fecha y hora en que fue visto por última vez:	19/septiembre/2014		

DESCRIPCIÓN FÍSICA

Estatura:	1.73m (PF)/1.78m	Peso:	65kg
Complexión:	Delgado/regular (PF)	Lateralidad:	Diestro
Grupo sanguíneo:	Sin datos	Cabello al ser visto por última vez (color, corte, tipo):	Lacio negro, grueso y corto
Vello facial al ser visto por última vez:	No	Vello corporal:	No

CARACTERÍSTICAS FÍSICAS ESPECÍFICAS

Cabeza:	Ovalada	Ojos:	Tamaño pequeño de color café claro.
Orejas:	Grandes y pegadas/medianas	Mentón:	Ovalado.
Nariz:	Mediana base ancha/grande	Otra parte del cuerpo:	cejas pobladas, arqueadas, separadas, boca medianal labios medianos, comisuras horizontales
Marcas:	No	Cicatrices:	Cicatriz en la ceja izquierda por caída de cabello.
Piel color/tono:	Blanca	Tatuajes:	Sin datos
Lunares o marcas de nacimiento:	Un lunar atrás de la oreja izquierda		
Aretes o perforaciones:	Si en lóbulo izquierdo	Otros elementos decorativos:	Cejas cortadas (ambas)

HISTORIA MÉDICA (mencionar si fue al médico para cada opción)

Accidentes/fracturas/heridas:	lesión en tobillo derecho (agosto 2014)	Operaciones quirúrgicas:	gastritis
Amputaciones:	No	Defectos o deformidades:	No
Enfermedades/padecimientos (transmós):	gastritis	Implantes/prótesis/Mat. osteosíntesis/ortesis:	No
Lentes/accesorios de la vista:	si pero no los usaba	Ayudas auditivas:	No
Otra información médica/observaciones:	gastritis		

HISTORIA DENTAL

Características dentales (color):	Dientes permanentes, erupción reciente de terceros molares (desconociendo lateralidad)	Problemas dentales:	No
Tratamiento dental (coronas, amalgamas, obturaciones, puentes, endodancias o tratamiento de raíces, decorativos, otros trabajos dentales):		Aplicaciones dentales (implantes dentales o prótesis dentales):	No
Piezas dentales AM:	No	Piezas fracturadas:	No
Línea dentaria:	No	Terceros molares:	No
Otra información dental:	Sin datos		

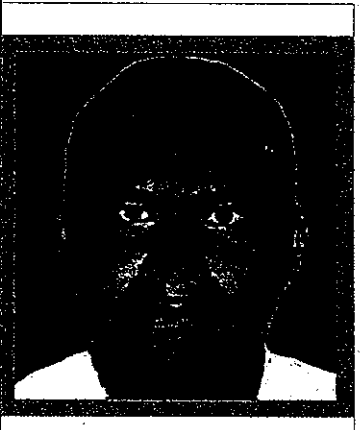

**JULIO CÉSAR
LÓPEZ PATOLZIN**

Nombre completo:	JULIO CÉSAR LÓPEZ PATOLZIN		
Otros nombres:	[Redacted]		
Sobrenombres o alias:	Sin datos		
Edad cuando fue visto última vez:	25	Fecha de nacimiento:	29/Enero/1989
Lugar de nacimiento:	Municipio de Tixtla Guerrero.	Última dirección:	[Redacted]
Estado civil:	[Redacted]	Ocupación:	Estudiante
Otra ocupación:	Sin datos	Sexo:	Masculino
Nombre del padre:	[Redacted]	Nombre de la madre:	[Redacted]
Teléfono fijo:	[Redacted]	Teléfono móvil:	[Redacted]
Correo electrónico:	Sin datos	Vestimenta cuando fue visto por última vez:	Pans azul marino, con talla 34, camiseta tipo polo con rayas amarillas horizontales, franjas delgadas, azul cielo, tenis deportivos 26.5
Fecha y hora en que fue visto por última vez:	15/septiembre/2014		

DESCRIPCIÓN FÍSICA

Estatura:	165m	Peso:	63 kg.
Complexión:	Delgado	Lateralidad:	Diestro
Grupo sanguíneo:	ORH+	Cabello al ser visto por última vez (color, corte, tipo):	Negro lacio con corte a rapa
Vello facial al ser visto por última vez:	barba y bigote escaso	Vello corporal:	[Redacted]

CARACTERÍSTICAS FÍSICAS ESPECÍFICAS

Cabeza:	redonda	Ojos:	Color café oscuro tamaño mediano/ chicos, oscuros y ovalados (PF)
Orejas:	medianas	Menton:	Redondo
Nariz:	Chata/gruesa, ligeramente co	Otra parte del cuerpo:	fronte mediana, cejas pobladas
Marcas:	No	Cicatrices:	Sin datos
Piel color/tono:	Moreno claro	Tatuajes:	Sin datos
Lunares o marcas de nacimiento:	Un lunar en la oreja, (sin especificar en donde)		
Aretes o perforaciones:	Una perforacion en la oreja, (Otros elementos decorativos:	[Redacted]

HISTORIA MÉDICA (mencionar si fue al médico para cada opción)

Accidentes/fracturas/heridas:	[Redacted] lesion en columna	Operaciones quirúrgicas:	desviacion de espalda
Amputaciones:	No	Defectos o deformidades:	No
Enfermedades/padecimientos/trastornos:	Tratamiento de columna	Implantes/prótesis/Mat. osteosintesis/ortesis:	No
Lentes/accesorios de la vista:	No	Ayudas auditivas:	NO
Otra información médica/observaciones:	[Redacted]		

HISTORIA DENTAL

Características dentales (color):	dientes permanentes, erupcion de terceros molares, se desconoce cuales.	Problemas dentales:	Erupcion de terceros molares.
Tratamiento dental (coronas, amalgamas, obturaciones, puentes, endodoncias o tratamiento de raices, decorativos, otros trabajos dentales):	[Redacted]	Aplicaciones dentales (implantes dentales o prótesis dentales):	No.
Piezas dentales AM:	No. Número de piezas en vida:	Piezas fracturadas:	[Redacted] Bruxismo: No.
Línea dentaria:	No.	Terceros molares:	[Redacted]
Otra información dental:	Sin datos		



Nombre completo:	ABELARDO VÁZQUEZ PENITEN		
Otros nombres:	Sin datos		
Sobrenombres o alias:	Sin datos		
Edad cuando fue visto última vez:	19	Fecha de nacimiento:	20/Septiembre/1995
Lugar de nacimiento:	Atliaca, Tixtla Guerrero	Última dirección:	[Redacted]
Estado civil:	[Redacted]	Ocupación:	Estudiante
Otra ocupación:	Sin datos	Sexo:	Masculino
Nombre del padre:	[Redacted]	Nombre de la madre:	[Redacted]
Teléfono fijo:	[Redacted]	Teléfono móvil:	Sin datos
Correo electrónico:	Sin datos	Vestimenta cuando fue visto por última vez:	Información incompleta, pantalón de mezclilla, playera de cuello redondo, zapatos tenis del 6 ó 6.5
Fecha y hora en que fue visto por última vez:	21 de septiembre del 2014		

ABELARDO VÁZQUEZ PENITEN

DESCRIPCIÓN FÍSICA

Estatura:	1.68m a 1.70m	Peso:	61 aprox.
Complexión:	Delgado	Lateralidad:	Diestro
Grupo sanguíneo:	Sin datos	Cabello al ser visto por última vez (color, corte, tipo):	Color negro, corto, lacio, abundante
Vello facial al ser visto por última vez:	bigote escaso	Vello corporal:	Sin dato

CARACTERÍSTICAS FÍSICAS ESPECÍFICAS

Cabeza:	ovalada	Ojos:	Grandes, rasgados y de color negros/ medianos (PF)
Orejas:	Medianas, lobulo adherido	Mentón:	Cuadrado
Nariz:	Pequeña, base ancha	Otra parte del cuerpo:	Cara cuadrada, frente pequeña, boca grande, Labios gruesos, cejas (pobladas, arqueadas, separadas)
Marcas:	si	Cicatrices:	En rodilla izquierda de aprox. 4 cm
Piel color/tono:	Moreno claro	Tatuajes:	No
Lunares o marcas de nacimiento:	No	Otros elementos decorativos:	No
Aretes o perforaciones:	No		

HISTORIA MÉDICA (mencionar si fue al médico para cada opción)

Accidentes/fracturas/heridas:	Se cae unas semanas antes de desaparecer, se hace Herida en rodilla	Operaciones quirúrgicas:	No
Amputaciones:	No	Defectos o deformidades:	No
Enfermedades/padecimientos/trastornos:	No	Implantes/prótesis/Mat. osteosíntesis/ortesis:	No
Lentes/accesorios de la vista:	No	Ayudas auditivas:	No
Otra información médica/observaciones:	No		

HISTORIA DENTAL

Características dentales (color):	Dentadura completa	Problemas dentales:	No
Tratamiento dental (coronas, amalgamas, obturaciones, puentes, endodoncias o tratamiento de raíces, decorativos, otros trabajos dentales):	Ninguno	Aplicaciones dentales (implantes dentales o prótesis dentales):	No
Piezas dentales AM:	Número de piezas en vida	Piezas fracturadas:	No
Línea dentaria:	pareja	Terceros molares:	Inclerto
Otra información dental:	Sin datos		



ADÁN ABRAJÁ DE LA CRUZ

Nombre completo:	ADÁN ABRAJÁ DE LA CRUZ		
Otros nombres:	Sin datos		
Sobrenombres o alias:	Sin datos		
Edad cuando fue visto última vez:	24	Fecha de nacimiento:	2/Enero/1990
Lugar de nacimiento:	Municipio de Tixtla Guerrero	Última dirección:	[Redacted]
Estado civil:	[Redacted]	Ocupación:	Estudiante [Redacted]
Otra ocupación:	Sin datos	Sexo:	Masculino
Nombre del padre:	[Redacted]	Nombre de la madre:	[Redacted]
Teléfono fijo:	[Redacted]	Teléfono móvil:	[Redacted]
Correo electrónico:	Sin Datos	Vestimenta cuando fue visto por última vez:	Tenis del número 7 negros, suela blanca, nike con "paloma" logotipo; pantalón azul obscuro de mezclilla t. 34; Playera tipo polo azul claro, franjas delgadas, horizontales blancas, t. 36 o "G"; Sweter gris de estambre t. "M"; liston en tobillo amarillo, cinturo
Fecha y hora en que fue visto por última vez:	25 de septiembre 2014		

DESCRIPCIÓN FÍSICA

Estatura:	1.68m a 1.70m	Peso:	70kg a 75kg
Complexión:	Regular	Lateralidad:	Diestro
Grupo sanguíneo:	Sin datos	Cabello al ser visto por última vez (color, corte, tipo):	Rapado, oscuro, ondulado, abundante
Vello facial al ser visto por última vez:	Escaso	Vello corporal:	Incierto

CARACTERÍSTICAS FÍSICAS ESPECÍFICAS

Cabeza:	Redonda	Ojos:	Café oscuro o color negro, medianos
Orejas:	Regulares pegadas	Mentón:	Redondo
Nariz:	Grande, base ancha, tabique	Otra parte del cuerpo:	frontera pequeña, cara redonda, boca mediana, labios pequeños, cejas pobladas horizontales
Marcas:	si	Cicatrices:	clatriz en la pierna de 4cm aprox., no especifica lateralidad; sobre muñeca mano izquierda de 1cm diámetro; liso, mismo color de piel
Piel color/tono:	Moreno claro	Tatuajes:	No
Lunares o marcas de nacimiento:	No		
Aretes o perforaciones:	No	Otros elementos decorativos:	No

HISTORIA MÉDICA (mencionar si fue al médico para cada opción)

Accidentes/fracturas/heridas:	Incierto	Operaciones quirúrgicas:	No
Amputaciones:	Incierto	Defectos o deformidades:	Incierto
Enfermedades/padecimientos/trastornos:	Incierto	Implantes/prótesis/Mat. osteosíntesis/ortesis:	No
Lentes/accesorios de la vista:	No	Ayudas auditivas:	No
Otra información médica/observaciones:	Incierto		

HISTORIA DENTAL

Características dentales (color):	tiene "relleno" en molar izquierdo	Problemas dentales:	No
Tratamiento dental (coronas, amalgamas, obturaciones, puentes, endodancias o tratamiento de raíces, decorativos, otros trabajos dentales):	Ninguno	Aplicaciones dentales (implantes dentales o prótesis dentales):	No
Piezas dentales AM:	Número de piezas en vida	Piezas fracturadas:	probale molar izquierdo superior sin más dato.
Línea dentaria:	Incisivo central inferior por debajo de la línea dentaria	Terceros molares:	Incierto
Otra información dental:	Sin datos		

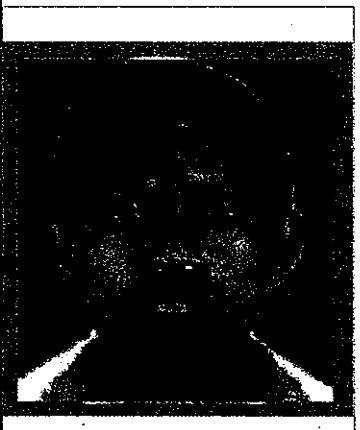

ABEL GARCÍA HERNÁNDEZ

Nombre completo:	ABEL GARCÍA HERNÁNDEZ		
Otros nombres:	Sin dato		
Sobrenombres o alias:	Sin datos		
Edad cuando fue visto última vez:	19	Fecha de nacimiento:	15/Junio/1995
Lugar de nacimiento:	Ahuexutla, Ayutla de los Libres Guerrero.	Última dirección:	
Estado civil:		Ocupación:	Estudiante
Otra ocupación:	Sin datos	Sexo:	Masculino
Nombre del padre:		Nombre de la madre:	sin dato
Teléfono fijo:	Sin número	Teléfono móvil:	
Correo electrónico:	Sin datos	Vestimenta cuando fue visto por última vez:	Pantalón de mezclilla azul marino talla 30, playera café oscuro talla mediana, tenis negros talla 27 marca Converse.
Fecha y hora en que fue visto por última vez:	Sin dato		

DESCRIPCIÓN FÍSICA

Estatura:	1.62m/Aprox	Peso:	61 kg Aprox.
Complexión:	Delgado	Lateralidad:	Siniestro
Grupo sanguíneo:	Sin datos	Cabello al ser visto por última vez (color, corte, tipo):	Negro, Rasurado
Vello facial al ser visto por última vez:	Sin barba	Vello corporal:	No

CARACTERÍSTICAS FÍSICAS ESPECÍFICAS

Cabeza:	Redonda	Ojos:	Café oscuro
Orejas:	Grandes	Mentón:	Redondo amplio
Nariz:	Regular, base ancha "chata"	Otra parte del cuerpo:	le llegan a sangrar los talones por resequedad
Marcas:	si	Cicatrices:	cicatrices de viruela en la frente
Piel color/tono:	Moreno claro	Tatuajes:	Sin tatuajes
Lunares o marcas de nacimiento:	Lunar parte externa de la pierna derecha, lunar en cuello, debajo de la oreja.		
Aretes o perforaciones:	Perforación de lóbulo izquier	Otros elementos decorativos:	No

HISTORIA MÉDICA (mencionar si fue al médico para cada opción)

Accidentes/fracturas/heridas:	No	Operaciones quirúrgicas:	
Amputaciones:	No	Defectos o deformidades:	No
Enfermedades/padecimientos / trastornos:		Implantes/prótesis/ Mat. osteosíntesis/ortesis:	No
Lentes/accesorios de la vista:		Ayudas auditivas:	No
Otra información médica/observaciones:			

HISTORIA DENTAL

Características dentales (color):	Diente ligeramente salido a un lado del colmillo izquierdo, lateralidad no determinada	Problemas dentales:	Diente frontales con caries, se atendía en el centro de salud de tecomanapa
Tratamiento dental (coronas, amalgamas, obturaciones, puentes, endodancias o tratamiento de raíces, decorativos, otros trabajos dentales):	Relleno en molar, sin especificar cual y posición.	Aplicaciones dentales (implantes dentales o prótesis dentales):	No
Piezas dentales AM:	Numero de piezas en vida:	Piezas fracturadas:	No
Línea dentaria:	Diente ligeramente salido a un lado del colmillo izquierdo, lateralidad no determinada	Terceros molares:	No
Otra información dental:	Información Incompleta (dientes manchados y completos/dientes 11 y 21 picados)		



LEONEL CASTRO
ABARCA

Nombre completo:	LEONEL CASTRO ABARCA		
Otros nombres:	[Redacted]		
Sobrenombres o alias:	Sin datos		
Edad cuando fue visto última vez:	18	Fecha de nacimiento:	6/Marzo/1996
Lugar de nacimiento:	Municipio de Tixtla, Guerrero.	Última dirección:	[Redacted]
Estado civil:	[Redacted]	Ocupación:	Estudiante
Otra ocupación:	Sin datos	Sexo:	Masculino
Nombre del padre:	[Redacted]	Nombre de la madre:	[Redacted]
Teléfono fijo:	[Redacted]	Teléfono móvil:	[Redacted]
Correo electrónico:	Sin datos	Vestimenta cuando fue visto por última vez:	Playera verde esmeralda manga larga, cuello tipo v, diseño de venado color negro en pectoral izquierdo, pantalón de mezclilla azul oscuro talla 28, con cierres en bolsas de los costados y bolsas de costado a la altura de las rodillas, tenis negros nike 8
Fecha y hora en que fue visto por última vez:	[Redacted]		

DESCRIPCIÓN FÍSICA

Estatura:	1.70m	Peso:	55 kg.
Complexión:	Delgado	Lateralidad:	Diestro.
Grupo sanguíneo:	Sin datos	Cabello al ser visto por última vez (color, corte, tipo):	Corto de color negro y lacio
Vello facial al ser visto por última vez:	Bigote escaso.	Vello corporal:	

CARACTERÍSTICAS FÍSICAS ESPECÍFICAS

Cabeza:	Redonda	Ojos:	Negros.
Orejas:	Medianas.	Mentón:	Redondo.
Nariz:	Grande y Ancha	Otra parte del cuerpo:	
Marcas:		Cicatrices:	Cicatriz Horizontal de 2 a 3 cm del costado izquierdo de la columna, cicatriz en forma de L en pectoral derecho de 4 cm.
Piel color/tono:	Moreno	Tatuajes:	Sin datos
Lunares o marcas de nacimiento:	No.		
Aretes o perforaciones:	No.	Otros elementos decorativos:	No.

HISTORIA MÉDICA (mencionar si fue al médico para cada opción)

Accidentes/fracturas/heridas:	Sin datos	Operaciones quirúrgicas:	Sin datos
Amputaciones:		Defectos o deformidades:	
Enfermedades/padecimientos/trastornos:		Implantes/prótesis/Mal' osteosíntesis/ortosis:	No.
Lentes/accesorios de la vista:	No.	Ayudas auditivas:	No.
Otra información médica/observaciones:			

HISTORIA DENTAL

Características dentales (color):	Dientes permanentes.	Problemas dentales:	No.
Tratamiento dental (coronas, amalgamas, obturaciones, puentes, endodancias o tratamiento de raíces, decorativos, otros trabajos dentales):		Aplicaciones dentales (implantes dentales o prótesis dentales):	No.
Piezas dentales AM:	No. Número de piezas en vida:	Piezas fracturadas:	No.
Línea dentaria:	No.	Letras molares:	
Otra información dental:	Sin datos		



**LUIS ÁNGEL
ABARCA CARRILLO**

Nombre completo:	LUIS ÁNGEL ABARCA CARRILLO		
Otros nombres:	[Redacted]		
Sobrenombres o alias:	[Redacted]		
Edad cuando fue visto última vez:	17	Fecha de nacimiento:	12/Octubre/1996
Lugar de nacimiento:	Cuautepec, Guerrero	Última dirección:	[Redacted]
Estado civil:	[Redacted]	Ocupación:	Estudiante
Otra ocupación:	Sin datos	Sexo:	Masculino
Nombre del padre:	[Redacted]	Nombre de la madre:	[Redacted]
Teléfono fijo:	[Redacted]	Teléfono móvil:	Sin datos
Correo electrónico:	Sin datos	Vestimenta cuando fue visto por última vez:	Pantalón de mezclilla color azul talla 30, playera azul, zapatos de color negro del número 26.
Fecha y hora en que fue visto por última vez:	[Redacted]		

DESCRIPCIÓN FÍSICA

Estatura:	1.60m/1.65m (PF)	Peso:	40 kg.
Complexión:	Delgada	Lateralidad:	Diestro.
Grupo sanguíneo:	Sin datos	Cabello al ser visto por última vez (color, corte, tipo):	Negro lacio y corto
Vello facial al ser visto por última vez:	Barba rasurada con bigote	Vello corporal:	

CARACTERÍSTICAS FÍSICAS ESPECÍFICAS

Cabeza:	Redonda.	Ojos:	Negros de tamaño mediano/chicos de color negro.
Orejas:	Grande y ovaladas.	Mentón:	Ovalado.
Nariz:	Chata/ Recta base media (PF)	Otra parte del cuerpo:	Fronte mediana, cejas pobladas.
Marcas:	Marcas de Acne en el rostro.	Cicatrices:	En la fosa iliaca derecha, lineal de 15 cm.
Piel color/tono:	Moreno claro	Tatuajes:	Sin datos
Lunares o marcas de nacimiento:	No.		
Aretes o perforaciones:	No.	Otros elementos decorativos:	No.

HISTORIA MÉDICA (mencionar si fue al médico para cada opción)

Accidentes/fracturas/heridas:	Sin datos	Operaciones quirúrgicas:	Dolores frecuentes de cabeza.
Amputaciones:	No.	Defectos o deformidades:	No.
Enfermedades/padecimientos / trastornos:	Padecía del apendice.	Implantes/prótesis/ Mat. osteosíntesis/ortesis:	No.
Lentes/accesorios de la vista:	No.	Ayudas auditivas:	No.
Otra información médica/observaciones:	Padecía del apendice.		

HISTORIA DENTAL

Características dentales (color):	Dientes permanentes.	Problemas dentales:	No.
Tratamiento dental (coronas, amalgamas, obturaciones, puentes, endodancias o tratamiento de raíces, decorativos, otros trabajos dentales):		Aplicaciones dentales (implantes dentales o prótesis dentales):	No.
Piezas dentales AM:	No.	Número de piezas en vida:	
		Piezas fracturadas:	
		Bruxismo:	No.
Línea dentaria:	No.	Terceros molares:	
Otra información dental:	Sin datos		

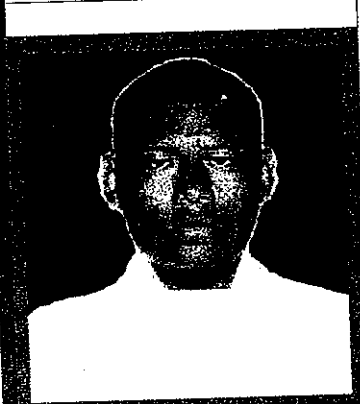

LUIS ÁNGEL FRANCISCO ARZOLA

Nombre completo:	LUIS ÁNGEL FRANCISCO ARZOLA		
Otros nombres:	[Redacted]		
Sobrenombres o alias:	[Redacted]		
Edad cuando fue visto última vez:	19	Fecha de nacimiento:	31/octubre/1993
Lugar de nacimiento:	Municipio de Tixtla Guerrero.	Última dirección:	[Redacted]
Estado civil:	[Redacted]	Ocupación:	Estudiante
Otra ocupación:	Sin datos	Sexo:	Masculino
Nombre del padre:	[Redacted]	Nombre de la madre:	[Redacted]
Teléfono fijo:	[Redacted]	Teléfono móvil:	[Redacted]
Correo electrónico:	Sin datos	Vestimenta cuando fue visto por última vez:	Pantalón de mezclilla 32, playera mediana de cuello redondo manga corta talla chica, calzado número 26.
Fecha y hora en que fue visto por última vez:	26/09/2014		

DESCRIPCIÓN FÍSICA

Estatura:	1.70m 1.53(PF)	Peso:	de 50 a 60 kg
Complexión:	Delgado.	Lateralidad:	Diestro
Grupo sanguíneo:	Sin datos	Cabello al ser visto por última vez (color, corte, tipo):	Negro liso con corte a rapa
Vello facial al ser visto por última vez:	Sin barba ni bigote	Vello corporal:	No.

CARACTERÍSTICAS FÍSICAS ESPECÍFICAS

Cabeza:	Redonda.	Ojos:	Negros tamaño mediano/Ovalados color café oscuro.
Orejas:	Grandes, lóbulo separado.	Mentón:	Ovalado.
Nariz:	Achatada/Mediana y recta.	Otra parte del cuerpo:	Fronte mediano, cejas semipobladas, boca mediana, labios medianos.
Marcas:	No.	Cicatrices:	Cicatriz pequeña arriba de la ceja izquierda/ lado derecho en forma lineal:(PF)
Piel color/tono:	Moreno claro	Tatuajes:	Sin datos
Lunares o marcas de nacimiento:	Un lunar en la boca del lado izquierdo		
Aretes o perforaciones:	No.	Otros elementos decorativos:	No.

HISTORIA MÉDICA (mencionar si fue al médico para cada opción)

Accidentes/fracturas/heridas:	Sin datos	Operaciones quirúrgicas:	Sin datos
Amputaciones:	No.	Defectos o deformidades:	No.
Enfermedades/padecimientos/trastornos:	[Redacted]	Implantes/prótesis/Mat. osteosíntesis/ortesis:	No.
Lentes/accesorios de la vista:	No.	Ayudas auditivas:	No.
Otra información médica/observaciones:	[Redacted]		

HISTORIA DENTAL

Características dentales (color):	Dientes permanentes, malposición dentaria de anteriores y superiores, ligera diastema interincisal.	Problemas dentales:	No.
Tratamiento dental (coronas, amalgamas, obturaciones, puentes, endodancias o tratamiento de raíces, decorativos, otros trabajos dentales):	Terceros molares en erupción, dientes blancos, mala posición de dientes	Aplicaciones dentales (implantes dentales o prótesis dentales):	No.
Piezas dentales AM:	No.	Piezas fracturadas:	No.
Linea dentaria:	No.	Terceros molares:	No.
Otra información dental:	Sin datos		



MAGDALENO RUBÉN LAURO VILLEGAS

Nombre completo:	MAGDALENO RUBÉN LAURO VILLEGAS		
Otros nombres:	[Redacted]		
Sobrenombres o alias:	[Redacted]		
Edad cuando fue visto última vez:	19	Fecha de nacimiento:	8/Septiembre/1995
Lugar de nacimiento:	Guerrero	Última dirección:	[Redacted]
Estado civil:	[Redacted]	Ocupación:	Estudiante
Otra ocupación:	Sin datos	Sexo:	Masculino
Nombre del padre:	[Redacted]	Nombre de la madre:	[Redacted]
Teléfono fijo:	[Redacted]	Teléfono móvil:	[Redacted]
Correo electrónico:	Sin datos	Vestimenta cuando fue visto por última vez:	Pantalón azul marino de vestir talla 28 , playera guinda manga corta con dibujos en color amarillo talla 28 y calzado huarache de color café número 25
Fecha y hora en que fue visto por última vez:	3/septiembre/2014		

DESCRIPCIÓN FÍSICA

Estatura:	1.55m	Peso:	62 kg.
Complexión:	Delgada	Lateralidad:	Diestro.
Grupo sanguíneo:	Sin datos	Cabello al ser visto por última vez (color, corte, tipo):	Color oscuro, quebrado y corto, grueso y abundante.
Vello facial al ser visto por última vez:	Barba y bigote escaso.	Vello corporal:	No.

CARACTERÍSTICAS FÍSICAS ESPECÍFICAS

Cabeza:	Ovalada.	Ojos:	medianos, color oscuro y ovalados.
Orejas:	medianas.	Mentón:	Ovalado.
Nariz:	Gruesa, ligeramente inclinada	Otra parte del cuerpo:	Fronte mediana, cejas pobladas, boca grande, labios medianos.
Marcas:		Cicatrices:	En el labio a causa de una cirugía por un grano extirpado.
Piel color/tono:	Moreno claro.	Tatuajes:	No.
Lunares o marcas de nacimiento:	Lunar o mancha en el pecho del lado izquierdo amorfa de 1 cm.		
Aretes o perforaciones:	En ambos lobulos.	Otros elementos decorativos:	No.

HISTORIA MÉDICA (mencionar si fue al médico para cada opción)

Accidentes/fracturas/heridas:	No.	Operaciones quirúrgicas:	No.
Amputaciones:	No.	Defectos o deformidades:	No.
Enfermedades/padecimientos /transtornos:	No.	Implantes/prótesis/ Mat: osteosíntesis/ortesis:	No.
Lentes/accesorios de la vista:	No.	Ayudas auditivas:	No.
Otra información médica/observaciones:	No.		

HISTORIA DENTAL

Características dentales (color):	Dientes permanentes, dientes frontales superiores, ligeramente girados.	Problemas dentales:	No.				
Tratamiento dental (coronas, amalgamas, obturaciones, puentes, endodoncias o tratamiento de raíces, decorativos, otros trabajos dentales):	Cuenta con todas las piezas dentarias, no existe fracturas. no tiene	Aplicaciones dentales (implantes dentales o prótesis dentales):	No.				
Piezas dentales AM:	No.	Número de piezas en vida:		Piezas fracturadas:		Bruxismo:	No.
Línea dentaria:	No.	Terceros molares:					
Otra información dental:	Sin datos						



MARCIAL PABLO BARANDA

Nombre completo:	MARCIAL PABLO BARANDA		
Otros nombres:	[Redacted]		
Sobrenombres o alias:	Sin datos		
Edad cuando fue visto última vez:	20	Fecha de nacimiento:	5/Septiembre/1994
Lugar de nacimiento:	Municipio de Tuxtla, Guerrero.	Última dirección:	[Redacted]
Estado civil:	[Redacted]	Ocupación:	Estudiante
Otra ocupación:	Sin datos	Sexo:	Masculino
Nombre del padre:	[Redacted]	Nombre de la madre:	[Redacted]
Teléfono fijo:	[Redacted]	Teléfono móvil:	[Redacted]
Correo electrónico:	Sin datos	Vestimenta cuando fue visto por última vez:	Pants gris, tenis de color blanco con azul del numero 26 o 26.5, boxers cortos, calcetin largo, cinturón negro de piel con hebilla chica, gorra blanca con letras al frente.
Fecha y hora en que fue visto por última vez:	14/septiembre/2014		

DESCRIPCIÓN FÍSICA

Estatura:	1.60m/1.64m (PF)	Peso:	62 kg
Complexión:	Media	Lateralidad:	Diestro.
Grupo sanguíneo:	Sin datos	Cabello al ser visto por última vez (color, corte, tipo):	Negro grueso abundante y lacio.
Vello facial al ser visto por última vez:	No.	Vello corporal:	No.

CARACTERÍSTICAS FÍSICAS ESPECÍFICAS

Cabeza:	Ovalada.	Ojos:	De color negro
Orejas:	Medianas ovaladas, lóbulo d	Mentón:	Ovalado.
Nariz:	Recta base ancha.	Otra parte del cuerpo:	Frente amplia, cejas pobladas, boca mediana, labios delgados.
Marcas:	No.	Cicatrices:	No.
Piel color/tono:	Moreno claro	Tatuajes:	No.
Lunares o marcas de nacimiento:	No.		
Aretes o perforaciones:	No.	Otros elementos decorativos:	No.

HISTORIA MÉDICA (mencionar si fue al médico para cada opción)

Accidentes/fracturas/heridas:	No.	Operaciones quirúrgicas:	No.
Amputaciones:	No.	Defectos o deformidades:	No.
Enfermedades/padecimientos/trastornos:	No.	Implantes/prótesis/Mat. osteosíntesis/ortesis:	No.
Lentes/accesorios de la vista:	No.	Ayudas auditivas:	No.
Otra información médica/observaciones:	No.		

HISTORIA DENTAL

Características dentales (color):	Dientes permanentes, ausencia de terceros molares.	Problemas dentales:	No.
Tratamiento dental (coronas, amalgamas, obturaciones, puentes, endodoncias o tratamiento de raíces, decorativos, otros trabajos dentales):	No acudia al odontologo, .	Aplicaciones dentales (implantes dentales o prótesis dentales):	No.
Piezas dentales AM:	No.	Número de piezas en vida:	[Redacted]
		Piezas fracturadas:	[Redacted]
		Bruxismo:	No.
Línea dentaria:	No.	Terceros molares:	regular.
Otra información dental:	Sin datos		

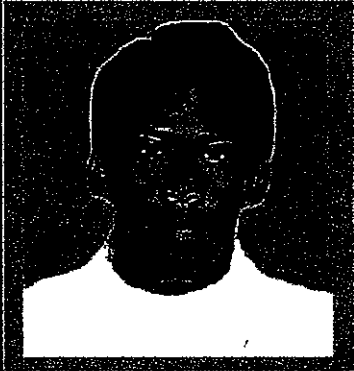

MARCO ANTONIO GÓMEZ MOLINA

Nombre completo:	MARCO ANTONIO GÓMEZ MOLINA		
Otros nombres:	[Redacted]		
Sobrenombres o alias:	Sin datos		
Edad cuando fue visto última vez:	21	Fecha de nacimiento:	18/Febrero/1993
Lugar de nacimiento:	[Redacted]	Última dirección:	[Redacted]
Estado civil:	[Redacted]	Ocupación:	Estudiante
Otra ocupación:	Sin datos	Sexo:	Masculino
Nombre del padre:	[Redacted]	Nombre de la madre:	[Redacted]
Teléfono fijo:	[Redacted]	Teléfono móvil:	[Redacted]
Correo electrónico:	Sin datos	Vestimenta cuando fue visto por última vez:	Pantalón de mezclilla azul marino talla 32, playera negra de manga larga talla 36, calzado talla 28.
Fecha y hora en que fue visto por última vez:	[Redacted]		

DESCRIPCIÓN FÍSICA

Estatura:	1.75m	Peso:	57Kg
Complexión:	Delgado	Lateralidad:	Diestro
Grupo sanguíneo:	ARH+	Cabello al ser visto por última vez (color, corte, tipo):	De color negro, lacio, abundante y con corte a rapa
Vello facial al ser visto por última vez:	barba y bigote resurado	Vello corporal:	No

CARACTERÍSTICAS FÍSICAS ESPECÍFICAS

Cabeza:	Ovalada	Ojos:	Pequeños de color café
Orejas:	medianas, separadas	Menton:	Cuadrado
Nariz:	chica, base ancha	Otra parte del cuerpo:	
Marcas:	No	Cicatrices:	escoriaciones en hombro izquierdo, entre 10 y 15 cm a la mitad de brazo.
Piel color/tono:	Moreno Claro	Tatuajes:	No
Lunares o marcas de nacimiento:	Un lunar en la mano izquierda de 2 centímetros, lunar entre nariz y labio de 1cm., ojo derecho mancha negra.		
Aretes o perforaciones:	No	Otros elementos decorativos:	No

HISTORIA MÉDICA (mencionar si fue al médico para cada opción)

Accidentes/fracturas/heridas:	No	Operaciones quirúrgicas:	Dolor de articulaciones en rodillas.
Amputaciones:	No	Defectos o deformidades:	No
Enfermedades/padecimientos / trastornos:	Dolor de articulaciones en rodillas.	Implantes/prótesis/ Mat. osteosíntesis/ortesis:	No
Lentes/accesorios de la vista:	No	Ayudas auditivas:	No
Otra información médica/observaciones:	Dolor de articulaciones en rodillas.		

HISTORIA DENTAL

Características dentales (color):	Dientes permanentes, ausencia de terceros molares.		Problemas dentales:	No
Tratamiento dental (coronas, amalgamas, obturaciones, puentes, endodancias o tratamiento de raíces, decorativos, otros trabajos dentales):	No se atendía con ningún odontólogo.		Aplicaciones dentales (implantes dentales o prótesis dentales):	No
Piezas dentales AM:	No	Número de piezas en vida:	Piezas fracturadas:	Bruxismo: No
Línea dentaria:	No	Terceros molares:		
Otra información dental:	Sin datos			

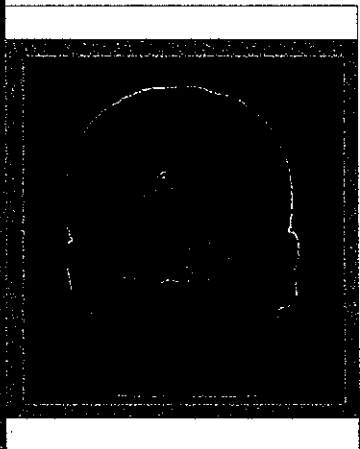

MARTÍN
GETSEMANY Y/O
MARTÍN
GETSEMANY

Nombre completo:	MARTÍN GETSEMANY Y/O MARTÍN GETSEMANY SÁNCHEZ GARCÍA		
Otros nombres:	[Redacted]		
Sobrenombres o alias:	Sin datos		
Edad cuando fue visto última vez:	20	Fecha de nacimiento:	10/Agosto/1994
Lugar de nacimiento:	Zumpango, Guerrero	Última dirección:	[Redacted]
Estado civil:	[Redacted]	Ocupación:	Estudiante
Otra ocupación:	Sin datos	Sexo:	Masculino
Nombre del padre:	[Redacted]	Nombre de la madre:	[Redacted]
Teléfono fijo:	[Redacted]	Teléfono móvil:	[Redacted]
Correo electrónico:	Sin datos	Vestimenta cuando fue visto por última vez:	Pantalón talla 32, playera talla chica, zapato tipo tenis blancos con franja naranja talla 26.5
Fecha y hora en que fue visto por última vez:	[Redacted]		

DESCRIPCIÓN FÍSICA

Estatura:	1.72m	Peso:	67-70 Kg
Complexión:	Delgado	Lateralidad:	Diestro
Grupo sanguíneo:	BRH+	Cabello al ser visto por última vez (color, corte, tipo):	Color negro, lacio, y rapado
Vello facial al ser visto por última vez:	Escaso	Vello corporal:	No

CARACTERÍSTICAS FÍSICAS ESPECÍFICAS

Cabeza:	obalada	Ojos:	Color negro, medianos
Orejas:	Medianas	Menton:	Cuadrado
Nariz:	Grande, base ancha	Otra parte del cuerpo:	
Marcas:	acne en la espalda alta, ma	Cicatrices:	Cicatriz en ple del lado izquierdo de dos centímetros (no especifica cual/ple) cicatris en rodilla
Piel color/tono:	Moreno claro	Tatuajes:	No
Lunares o marcas de nacimiento:	Dos lunares del lado derecho de la cara a la altura del pomulo, tres lunares en abdomen pequeños en dormna de triangulo, en		
Aretes o perforaciones:	No	Otros elementos decorativos:	No

HISTORIA MÉDICA (mencionar si fue al médico para cada opción)

Accidentes/fracturas/heridas:	[Redacted]	Operaciones quirúrgicas:	[Redacted]
Amputaciones:	No	Defectos o deformidades:	No
Enfermedades/padecimientos/trastornos:	No	Implantes/prótesis/Mat: osteosintesis/ortesis:	No
Lentes/accesorios de la vista:	No	Ayudas auditivas:	No
Otra información médica/observaciones:	No		

HISTORIA DENTAL

Características dentales (color):	Dientes permanentes, con giroversion en algunos de los dientes anteriores posteriores.	Problemas dentales:	No
Tratamiento dental (coronas, amalgamas, obturaciones, puentes, endodancias o tratamiento de raíces, decorativos, otros trabajos dentales):	Desgaste dental por Bruxismo	Aplicaciones dentales (implantes dentales o prótesis dentales):	No
Piezas dentales AM:	No	Número de piezas en vida:	[Redacted]
		Piezas fracturadas:	[Redacted]
Línea dentaria:	Si	Terceros molares:	[Redacted]
Otra información dental:	Sin datos		



MAURICIO ORTEGA VALERIO

Nombre completo:	MAURICIO ORTEGA VALERIO		
Otros nombres:	Sin datos		
Sobrenombres o alias:	Sin datos		
Edad cuando fue visto última vez:		Fecha de nacimiento:	
Lugar de nacimiento:		Última dirección:	
Estado civil:		Ocupación:	Estudiante
Otra ocupación:	Sin datos	Sexo:	Masculino
Nombre del padre:		Nombre de la madre:	
Teléfono fijo:		Teléfono móvil:	Sin datos
Correo electrónico:	Sin datos	Vestimenta cuando fue visto por última vez:	pantalón gris mezclilla, playera tipo polo manga corta, rayas horizontales color crema, huaraches calzado talla 26
Fecha y hora en que fue visto por última vez:			

DESCRIPCIÓN FÍSICA

Estatura:	1.55m/1.67m(PF)	Peso:	67 a 68 kg
Complexión:	Delgado/Media(PF)	Lateralidad:	
Grupo sanguíneo:	Sin datos	Cabello al ser visto por última vez (color, corte, tipo):	Negro, lacio, abundante
Vello facial al ser visto por última vez:	Sin barba ni bigote	Vello corporal:	escaso

CARACTERÍSTICAS FÍSICAS ESPECÍFICAS

Cabeza:	ovalada	Ojos:	Medianos y de color negro
Orejas:	grandes lobulo adherido	Menton:	Ovalado
Nariz:	recta Chata	Otra parte del cuerpo:	ceja poblada, frente mediana, boca mediana, labios medianos
Marcas:		Cicatrices:	costado de tobillo sin especificar lateralidad
Piel color/tono:	Moreno claro	Tatuajes:	No
Lunares o marcas de nacimiento:	Un lunar en la barbilla/Lunar en la mejilla derecha, circular y de color café.		
Aretes o perforaciones:	No	Otros elementos (decorativos):	

HISTORIA MÉDICA (mencionar si fue al médico para cada opción)

Accidentes/fracturas/heridas:	No	Operaciones quirúrgicas:	No
Amputaciones:	No	Defectos o deformidades:	No
Enfermedades/padecimientos /transtornos:	No	Implantes/prótesis/ Mat: osteosintesis/ortesis:	
Lentes/accesorios de la vista:		Ayudas auditivas:	No
Otra información médica/observaciones:	No		

HISTORIA DENTAL

Características dentales (color):	Incisivos centrales superiores girados hacia atrás al centro		Problemas dentales:	No
Tratamiento dental (coronas, amalgamas, obturaciones, puentes, endodoncias o tratamiento de raíces, decorativos, otros trabajos dentales):			Aplicaciones dentales (implantes dentales o prótesis dentales):	
Piezas dentales AM:	Numero de piezas en vida:		Piezas fracturadas:	
Línea dentaria:	No	Terceros molares:		
Otra información dental:	Sin datos			

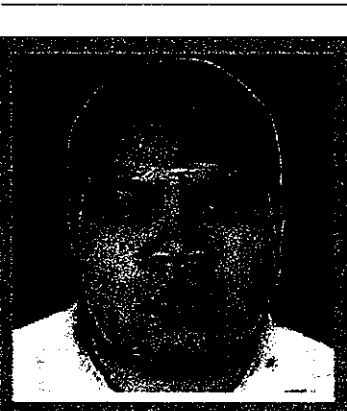

MIGUEL ÁNGEL HERNÁNDEZ MARTÍNEZ

Nombre completo:	MIGUEL ÁNGEL HERNÁNDEZ MARTÍNEZ		
Otros nombres:			
Sobrenombres o alias:			
Edad cuando fue visto última vez:	28	Fecha de nacimiento:	23/Septiembre/1986
Lugar de nacimiento:	Tixtla, Guerrero	Última dirección:	
Estado civil:		Ocupación:	Estudiante
Otra ocupación:	Sin datos	Sexo:	Masculino
Nombre del padre:		Nombre de la madre:	
Teléfono fijo:		Teléfono móvil:	
Correo electrónico:	Sin datos	Vestimenta cuando fue visto por última vez:	playera verde, chaleco negro, tenis color café, talla 6.5, pantalón azul mezclilla,
Fecha y hora en que fue visto por última vez:			

DESCRIPCIÓN FÍSICA

Estatura:	1.60m	Peso:	80 kg
Complexión:	Robusto	Lateralidad:	Diestro
Grupo sanguíneo:	A	Cabello al ser visto por última vez (color, corte, tipo):	Negro lacio con corte a rapa
Vello facial al ser visto por última vez:	barba y bigote, patillas largas	Vello corporal:	incierto

CARACTERÍSTICAS FÍSICAS ESPECÍFICAS

Cabeza:	ovalada	Ojos:	Medianos de color café oscuro
Orejas:	largas	Mentón:	redondo
Nariz:	Achatada	Otra parte del cuerpo:	
Marcas:		Cicatrices:	Cicatriz quirúrgica en el pie, (no se especifica cual), en pierna izquierda se hizo ingerto a la altura de la pantorrilla; se rompió
Piel color/tono:	moreno claro	Tatuajes:	No
Lunares o marcas de nacimiento:		Otros elementos decorativos:	
Aretes o perforaciones:			

HISTORIA MÉDICA (mencionar si fue al médico para cada opción)

Accidentes/fracturas/heridas:		Operaciones quirúrgicas:	No
Amputaciones:	No	Defectos o deformidades:	Una bola a lado de la ceja izquierda
Enfermedades/padecimientos/trastornos:		Implantes/prótesis/Mat: osteosíntesis/ortesis:	No
Lentes/accesorios de la vista:	No	Ayudas auditivas:	No
Otra información médica/observaciones:			

HISTORIA DENTAL

Características dentales (color):		Problemas dentales:	
Tratamiento dental (coronas, amalgamas, obturaciones, puentes, endodoncias o tratamiento de raíces, decorativos, otros trabajos dentales):		Aplicaciones dentales (implantes dentales o prótesis dentales):	
Piezas dentales AM:	Numero de piezas en vida	Piezas fracturadas:	
Línea dentaria:	No	Terceros molares:	
Otra información dental:	Sin datos		



MIGUEL ÁNGEL MENDOZA ZACARÍAS

Nombre completo:	MIGUEL ÁNGEL MENDOZA ZACARÍAS		
Otros nombres:	[Redacted]		
Sobrenombres o alias:	[Redacted]		
Edad cuando fue visto última vez:	33	Fecha de nacimiento:	02/Septiembre/19981
Lugar de nacimiento:	Apango, Guerrero	Última dirección:	[Redacted]
Estado civil:	[Redacted]	Ocupación:	Estudiante
Otra ocupación:	Sin datos	Sexo:	Masculino
Nombre del padre:	[Redacted]	Nombre de la madre:	[Redacted]
Teléfono fijo:	[Redacted]	Teléfono móvil:	[Redacted]
Correo electrónico:	Sin datos	Vestimenta cuando fue visto por última vez:	playera negra, pantalón azul de mezclilla talla 28, tenis negros, con zuela blanca talla 6.5-7
Fecha y hora en que fue visto por última vez:	18/septiembre/2014		

DESCRIPCIÓN FÍSICA

Estatura:	1.60m	Peso:	51 kg
Complexión:	Delgada	Lateralidad:	Diestro
Grupo sanguíneo:	Desconoce	Cabello al ser visto por última vez (color, corte, tipo):	Negro, lacio con corte a rapa
Vello facial al ser visto por última vez:	Barba y bigote rasurado	Vello corporal:	[Redacted]

CARACTERÍSTICAS FÍSICAS ESPECÍFICAS

Cabeza:	ovalada	Ojos:	Negros de tamaño mediano (carnocidad en el ojo izquierdo)
Orejas:	medianas	Mentón:	ovalado
Nariz:	Achatada, grande	Otra parte del cuerpo:	boca mediana, labios medianos, cejas pobladas, frente mediana
Marcas:	[Redacted]	Cicatrices:	Cicatriz quirúrgica por fractura en ple (no se especifica cual)
Piel color/tono:	Moreno claro	Tatuajes:	Presenta varilla y tornillos
Lunares o marcas de nacimiento:	[Redacted]	[Redacted]	[Redacted]
Aretes o perforaciones:	Si (en oreja izquierda)	Otros elementos decorativos:	No

HISTORIA MÉDICA (mencionar si fue al médico para cada opción)

Accidentes/fracturas/heridas:	Si en pierna derecha colocación de tornillo	Operaciones quirúrgicas:	Sin datos
Amputaciones:	No	Defectos o deformidades:	No
Enfermedades/padecimientos/trastornos:	No	Implantes/prótesis/Mat. osteosíntesis/ortesis:	[Redacted]
Lentes/accesorios de la vista:	[Redacted]	Ayudas auditivas:	[Redacted]
Otra información médica/observaciones:	No		

HISTORIA DENTAL

Características dentales (color):	[Redacted]	Problemas dentales:	[Redacted]
Tratamiento dental (coronas, amalgamas, obturaciones, puentes, endodoncias o tratamiento de raíces, decorativos, otros trabajos dentales):	[Redacted]	Aplicaciones dentales (implantes dentales o prótesis dentales):	[Redacted]
Piezas dentales AM:	[Redacted]	Número de piezas en vida:	[Redacted]
[Redacted]	[Redacted]	Piezas fracturadas:	[Redacted]
[Redacted]	[Redacted]	Bruxismo:	[Redacted]
Línea dentaria:	No	Terceros molares:	[Redacted]
Otra información dental:	Sin datos		

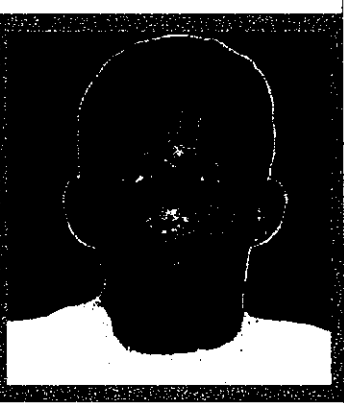

SAÚL BRUNO GARCÍA

Nombre completo:	SAÚL BRUNO GARCÍA		
Otros nombres:			
Sobrenombres o alias:			
Edad cuando fue visto última vez:	18	Fecha de nacimiento:	24/febrero/1995
Lugar de nacimiento:	Tecuanapa, Guerrero	Última dirección:	
Estado civil:		Ocupación:	Estudiante
Otra ocupación:	Sin datos	Sexo:	Masculino
Nombre del padre:		Nombre de la madre:	
Teléfono fijo:	Sin datos	Teléfono móvil:	
Correo electrónico:	Sin datos	Vestimenta cuando fue visto por última vez:	Pantalón talla 28-30, playera mediana, tenis café talla 26.5, cinta negra en cuello
Fecha y hora en que fue visto por última vez:	19/septiembre/2014		

DESCRIPCIÓN FÍSICA

Estatura:	1.60m	Peso:	63kg
Complexión:	Delgado/Mediana (PF)	Lateralidad:	Diestro
Grupo sanguíneo:	incierto	Cabello al ser visto por última vez (color, corte, tipo):	Negro, ondulado con corte a rapa
Vello facial al ser visto por última vez:	Si barba si bigote	Vello corporal:	muy escaso

CARACTERÍSTICAS FÍSICAS ESPECÍFICAS

Cabeza:	ovalada	Ojos:	Medianos de color café claros ovalados.
Orejas:	Ovaladas.	Mentón:	Cuadrado
Nariz:	Achatada, delgada	Otra parte del cuerpo:	ceja poblada, frente mediana, boca mediana, labios medianos
Marcas:		Cicatrices:	Cicatriz en la ceja del lado izquierdo (no especifica más datos)./En el cuello y en la ceja izquierda.
Piel color/tono:	Moreno claro	Tatuajes:	No
Lunares o marcas de nacimiento:			
Aretes o perforaciones:	No	Otros elementos decorativos:	

HISTORIA MÉDICA (mencionar si fue al médico para cada opción)

Accidentes/fracturas/heridas:	Sin datos	Operaciones quirúrgicas:	Sin datos
Amputaciones:	Le falta el dedo anula (no especifica cual de cual mano)(abarca la falange)	Defectos o deformidades:	No puede mover el dedo medio
Enfermedades/padecimientos/trastornos:		Implantes/prótesis/Mal: osteosíntesis/ortesis:	
Lentes/accesorios de la vista:	No	Ayudas auditivas:	No
Otra información médica/observaciones:			

HISTORIA DENTAL

Características dentales (color):	No	Problemas dentales:	
Tratamiento dental (coronas, amalgamas, obturaciones, puentes, endodancias o tratamiento de raíces, decorativos, otros trabajos dentales):		Aplicaciones dentales (implantes dentales o prótesis dentales):	
Piezas dentales AM:	Número de piezas en vida:	Piezas fracturadas:	Bruxismo:
Línea dentaria:	No	Terceros molares:	desalineados
Otra información dental:	Sin datos		



BERNARDO FLORES ALCARAZ	Nombre completo:	BERNARDO FLORES ALCARAZ		
	Otros nombres:	Sin datos		
	Sobrenombres o alias:	Sin datos		
	Edad cuando fue visto última vez:	21	Fecha de nacimiento:	22/mayo/1993
	Lugar de nacimiento:	Sin datos	Última dirección:	Sin datos
	Estado civil:	Sin datos	Ocupación:	Estudiante
	Otra ocupación:	Sin datos	Sexo:	Masculino
	Nombre del padre:	Sin datos	Nombre de la madre:	Sin datos
	Teléfono fijo:	Sin datos	Teléfono móvil:	Sin datos
	Correo electrónico:	Sin datos	Vestimenta cuando fue visto por última vez:	Pantaón talla 36, playera grande, tenis converse de bota color azul marino número 29
Fecha y hora en que fue visto por última vez:	Se desconoce			

DESCRIPCIÓN FÍSICA

Estatura:	1.65/1.76 (PF)	Peso:	80kg a 90kg
Complexión:	Robusto	Lateralidad:	
Grupo sanguíneo:	S	Cabello al ser visto por última vez (color, corte, tipo):	Color negro, corto y lacio
Vello facial al ser visto por última vez:		Vello corporal:	

CARACTERÍSTICAS FÍSICAS ESPECÍFICAS

Cabeza:		Ojos:	Medianos de color café oscuro/ tamaño grande, color café oscuro(P)
Orejas:	medias	Mentón:	Redondo
Nariz:	Aguileña/grande, chata (PF)	Otra parte del cuerpo:	
Marcas:		Cicatrices:	Cicatriz en la ceja derecha. Lunar en la parte de la cadera del lado derecho; así como un lunar de mancha en el pecho.
Piel color/toneo:	Moreno claro./blanco(PF)	Tatuajes:	Sin datos
Lunares o marcas de nacimiento:	Tiene un lunar en la cadera de lado derecho y un lunar en forma de mancha en el pecho./En el torax presenta un lunar en frr		
Aretes o perforaciones:		Otros elementos decorativos:	

HISTORIA MÉDICA (mencionar si fue al médico para cada opción)

Accidentes/fracturas/heridas:	Sin datos	Operaciones quirúrgicas:	
Amputaciones:		Defectos o deformidades:	Tiene un granito en el oído derecho/tragus anterior de la oreja del lado derecho, dividido en dos secciones.
Enfermedades/padecimientos/transfomosis:		Implantes/prótesis/Mat: osteosíntesis/ortesis:	
Lentes/accesorios de la vista:		Ayudas auditivas:	
Otra información médica/observaciones:			

HISTORIA DENTAL

Características dentales (color):		Problemas dentales:	
Tratamiento dental (coronas, amalgamas, obturaciones, puentes, endodancias o tratamiento de raíces, decorativos, otros trabajos dentales):		Aplicaciones dentales (implantes dentales o prótesis dentales):	
Piezas dentales AM:	Número de piezas en vida:	Piezas fracturadas:	Bruxismo:
Línea dentaria:		Terceros molares:	
Otra información dental:	Sin datos		